

34 respuestas

[Publicar datos de análisis](#)

Resumen

Sexo

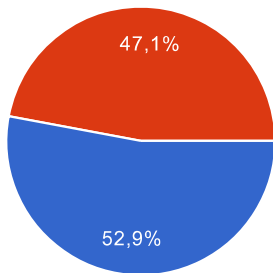

Hombre	18	52.9%
Mujer	16	47.1%

Edad

- 39
- 38
- 46
- 34
- 50
- 35
- 25
- 26
- 28
- 29
- 23
- 41
- 58
- 24
- 57
- 57 años
- 54
- 63
- 44
- 53 años
- 30

45
21
51
47

¿A qué público pertenece?

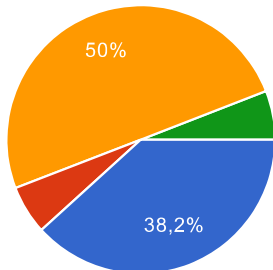

AUTORIDADES	13	38.2%
EMPRESAS	2	5.9%
EMPLEADOS CVC	17	50%
PUBLICO EN GENERAL	2	5.9%

Corporación Autónoma Regional del Valle del Cauca, CVC [1. Seleccione una opción, frente a la pregunta ¿Conozco a...?]

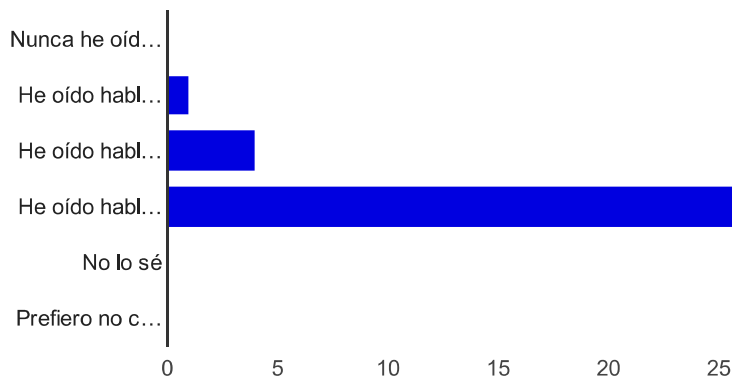

Nunca he oído hablar de esta institución	0	0%
He oído hablar de ella pero nunca he tratado con ella	1	2.9%
He oído hablar de ella y alguna vez e interactuado con ella	4	11.8%
He oído hablar de ella y frecuente y cotidianamente interactuó con ella	29	85.3%
No lo sé	0	0%
Prefiero no contestar	0	0%

Parques Nacionales Naturales, PNN [1. Seleccione una opción, frente a la pregunta ¿Conozco a...?]

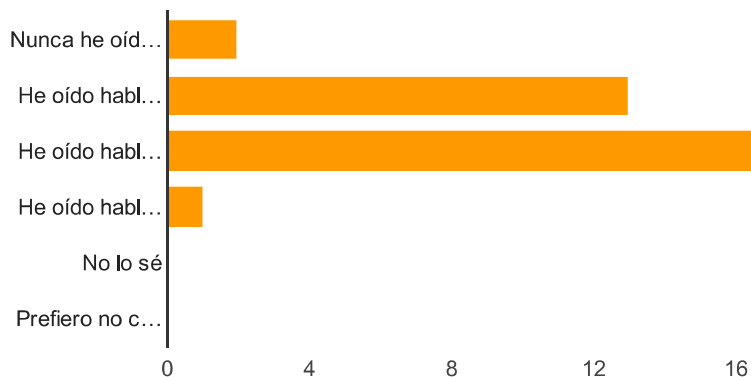

Nunca he oído hablar de esta institución	2	5.9%
He oído hablar de ella pero nunca he tratado con ella	13	38.2%
He oído hablar de ella y alguna vez e interactuado con ella	18	52.9%
He oído hablar de ella y frecuente y cotidianamente interactuó con ella	1	2.9%
No lo sé	0	0%
Prefiero no contestar	0	0%

Departamento Administrativo de Gestión del Medio Ambiente, DAGMA [1. Seleccione una opción, frente a la pregunta ¿Conozco a...?]

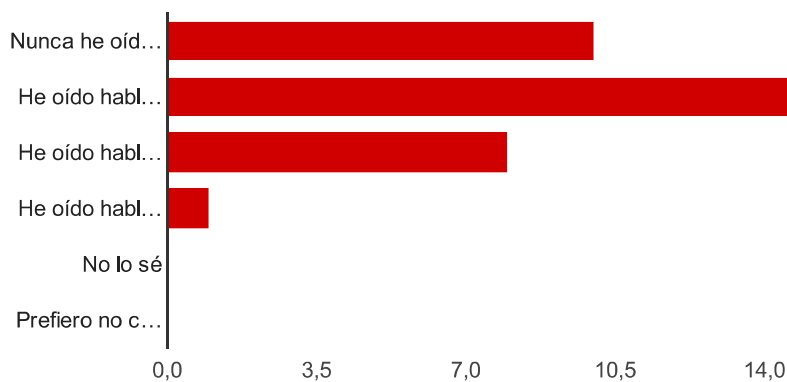

Nunca he oído hablar de esta institución	10	29.4%
He oído hablar de ella pero nunca he tratado con ella	15	44.1%
He oído hablar de ella y alguna vez e interactuado con ella	8	23.5%
He oído hablar de ella y frecuente y cotidianamente interactuó con ella	1	2.9%
No lo sé	0	0%
Prefiero no contestar	0	0%

Corporación Autónoma Regional Del Valle Del Cauca, CVC [2. Indique un puntaje donde 1 significa “Tengo una mala percepción de...” y 5 significa “Tengo una buen percepción de...”, que tiene de cada una de las siguientes entidades]

1 0 0%

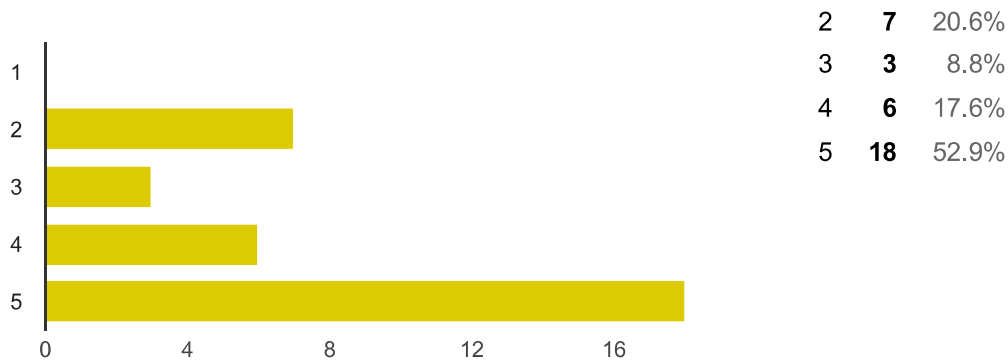

Parques Nacionales Naturales, PNN [2. Indique un puntaje donde 1 significa “Tengo una mala percepción de...” y 5 significa “Tengo una buen percepción de...”, que tiene de cada una de las siguientes entidades]

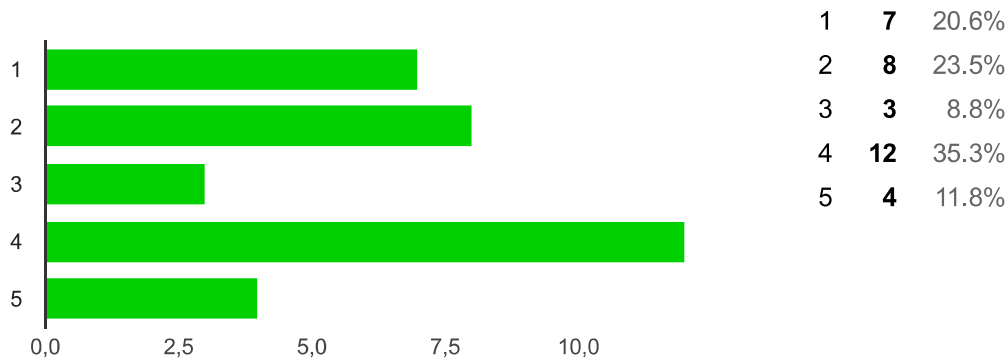

Departamento Administrativo De Gestión Del Medio Ambiente, DAGMA [2. Indique un puntaje donde 1 significa “Tengo una mala percepción de...” y 5 significa “Tengo una buen percepción de...”, que tiene de cada una de las siguientes entidades]

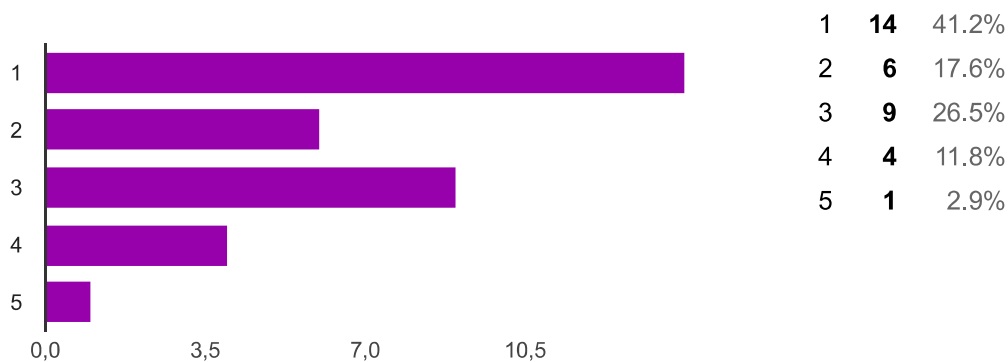

Una entidad pública debe tener un buen servicio a los usuarios y estar presente en el territorio [3. Ponga en orden de importancia los siguientes aspectos a la hora de juzgar la imagen de una entidad pública, siendo 1 el aspecto más importante y 5 el aspecto menos importante]

Orden de importancia	Número de respuestas	Porcentaje
1	16	47.1%
2	5	14.7%
3	5	14.7%
4	3	8.8%
5	5	14.7%

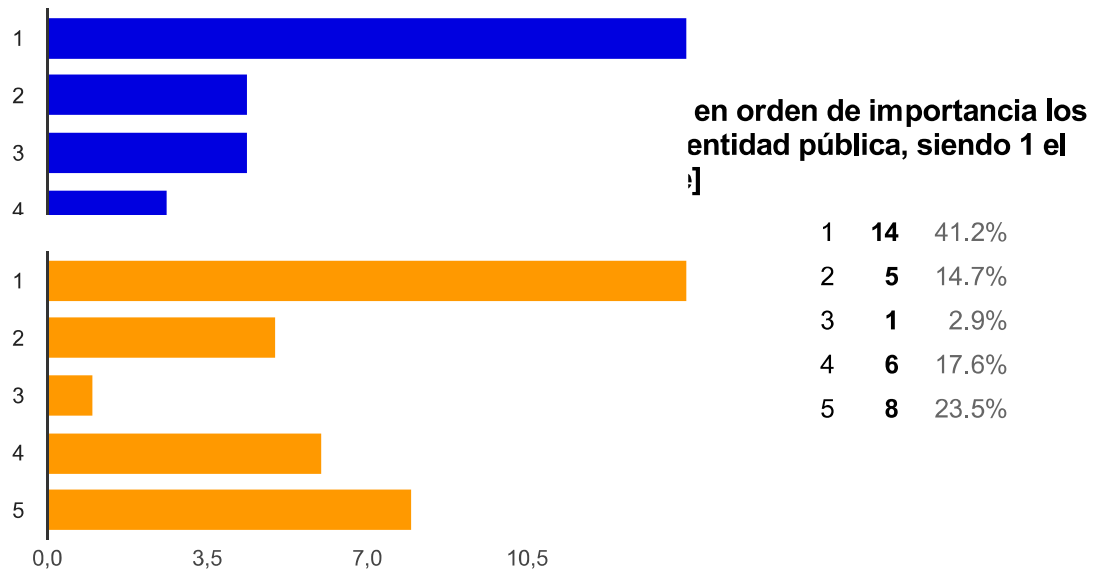

Una entidad pública debe brindar la información actualizada, veraz, visible y completa sobre su gestión [3. Ponga en orden de importancia los siguientes aspectos a la hora de juzgar la imagen de una entidad pública, siendo 1 el aspecto más importante y 5 el aspecto menos importante]

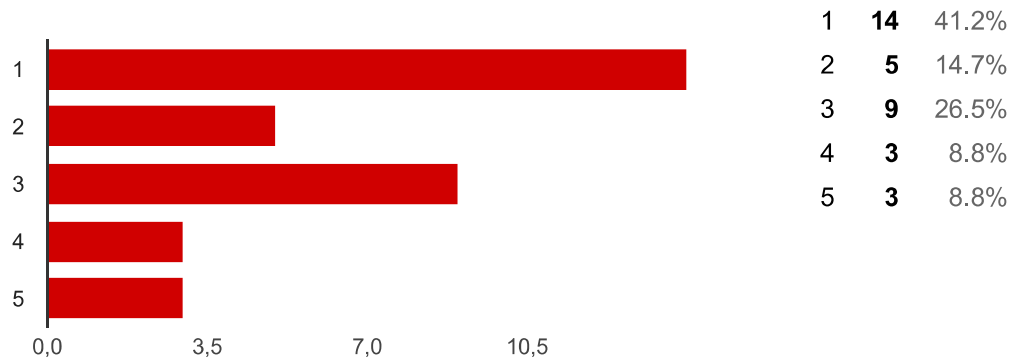

Una entidad pública debe proceder honestamente [3. Ponga en orden de importancia los siguientes aspectos a la hora de juzgar la imagen de una entidad pública, siendo 1 el aspecto más importante y 5 el aspecto menos importante]

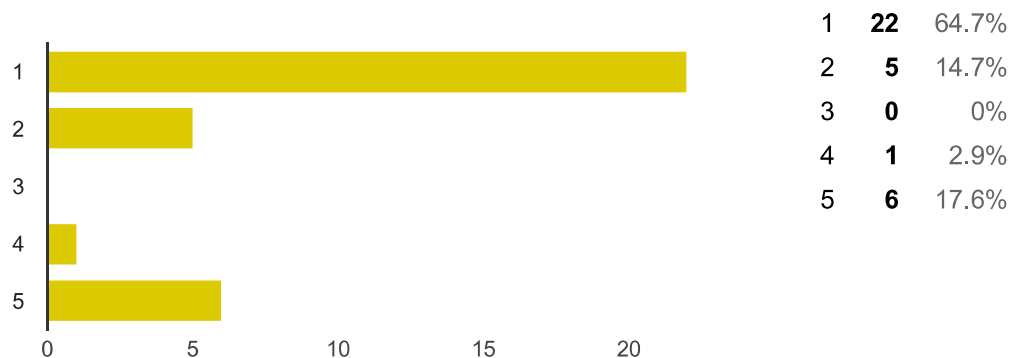

Una entidad pública debe mejorar las condiciones de vida de los habitantes [3. Ponga en orden de importancia los siguientes aspectos a la hora de juzgar la imagen de una entidad pública, siendo 1 el aspecto más importante y 5 el aspecto menos importante]

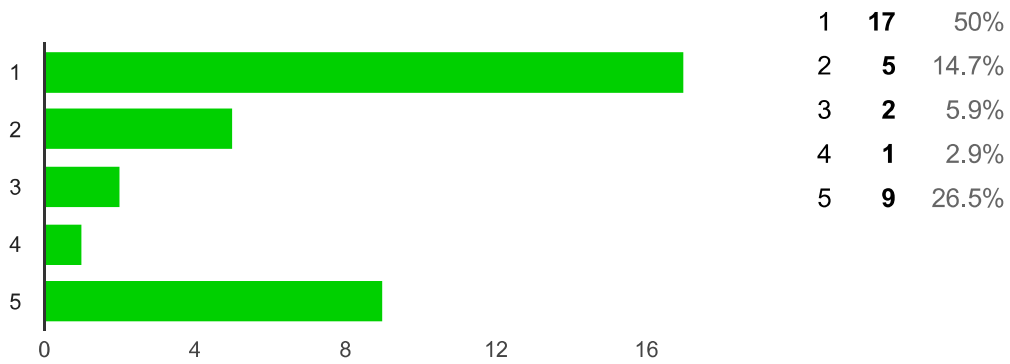

Corporación Autónoma Regional Del Valle Del Cauca, CVC

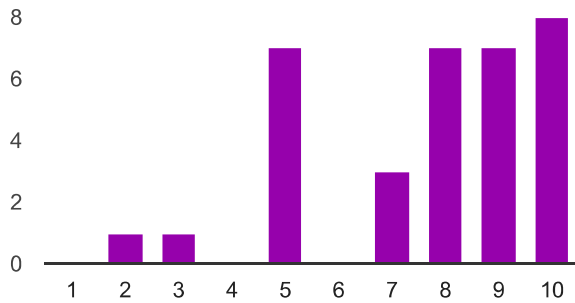

Es una entidad que tiene un buen servicio a los usuarios y está presente en el territorio:

Categoría	Cantidad	Porcentaje
1	0	0%
2	1	2.9%
3	1	2.9%
4	0	0%
5	7	20.6%
6	0	0%
7	3	8.8%
8	7	20.6%
9	7	20.6%
10	8	23.5%

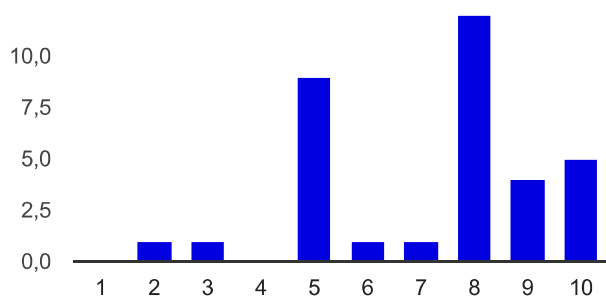

8	12	35.3%
9	4	11.8%
10	5	14.7%

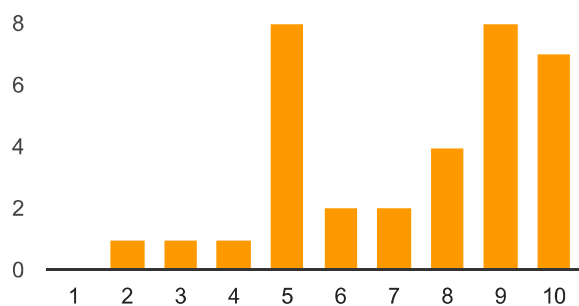

Es una entidad que brinda información actualizada, veraz, visible y completa:

1	0	0%
2	1	2.9%
3	1	2.9%
4	1	2.9%
5	8	23.5%
6	2	5.9%
7	2	5.9%
8	4	11.8%
9	8	23.5%
10	7	20.6%

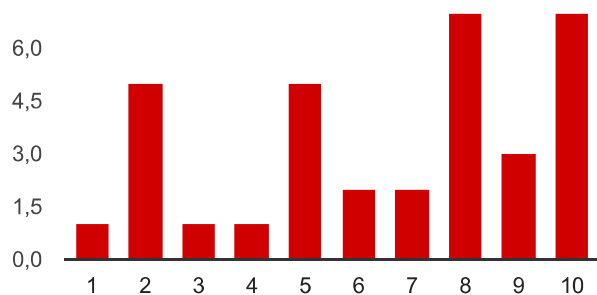

7	2	5.9%
8	7	20.6%
9	3	8.8%
10	7	20.6%

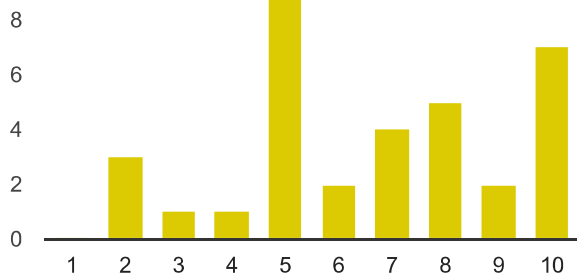

Es una organización que mejora las condiciones de vida de los habitantes:

1	0	0%
2	3	8.8%
3	1	2.9%
4	1	2.9%
5	9	26.5%
6	2	5.9%
7	4	11.8%
8	5	14.7%
9	2	5.9%
10	7	20.6%

Parques Nacionales Naturales, PNN

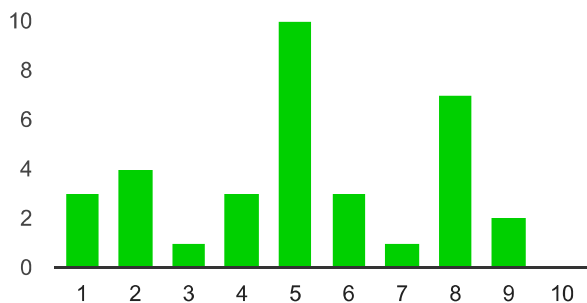

ante en el territorio:	Count	Percentage
1	3	8.8%
2	4	11.8%
3	1	2.9%
4	3	8.8%
5	10	29.4%
6	3	8.8%
7	1	2.9%
8	7	20.6%
9	2	5.9%
10	0	0%

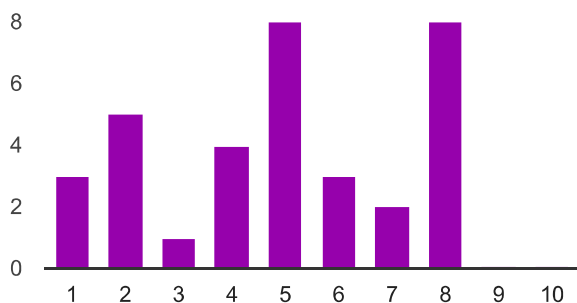

Es una entidad que cumple lo que ha prometido:	Count	Percentage
1	3	8.8%
2	5	14.7%
3	1	2.9%
4	4	11.8%
5	8	23.5%
6	3	8.8%
7	2	5.9%
8	8	23.5%
9	0	0%
10	0	0%

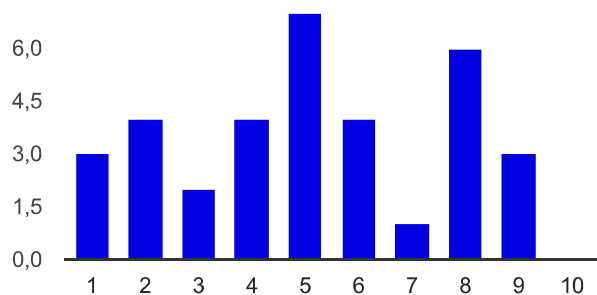

Rating	Count	Percentage
1	3	8.8%
2	4	11.8%
3	2	5.9%
4	4	11.8%
5	7	20.6%
6	4	11.8%
7	1	2.9%
8	6	17.6%
9	3	8.8%
10	0	0%

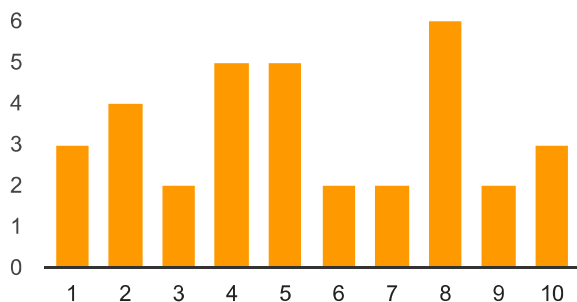

Rating	Count	Percentage
1	3	8.8%
2	4	11.8%
3	2	5.9%
4	5	14.7%
5	5	14.7%
6	2	5.9%
7	2	5.9%
8	6	17.6%
9	2	5.9%
10	3	8.8%

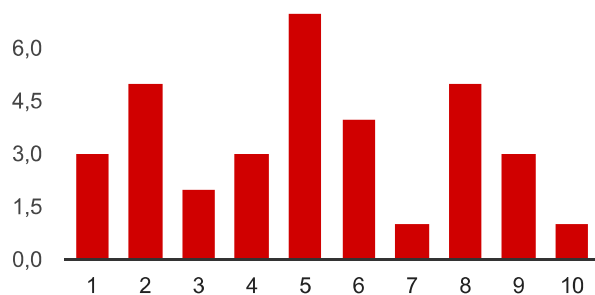

antes:	Count	Percentage
1	3	8.8%
2	5	14.7%
3	2	5.9%
4	3	8.8%
5	7	20.6%
6	4	11.8%
7	1	2.9%
8	5	14.7%
9	3	8.8%
10	1	2.9%

Departamento Administrativo De Gestión Del Medio Ambiente, DAGMA

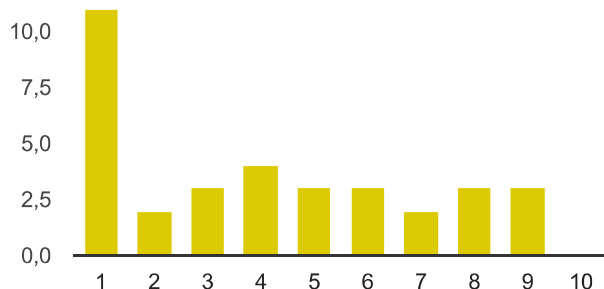

Es una entidad que tiene un buen servicio a los usuarios y está presente en el territorio:	Count	Percentage
1	11	32.4%
2	2	5.9%
3	3	8.8%
4	4	11.8%
5	3	8.8%
6	3	8.8%
7	2	5.9%
8	3	8.8%
9	3	8.8%
10	0	0%

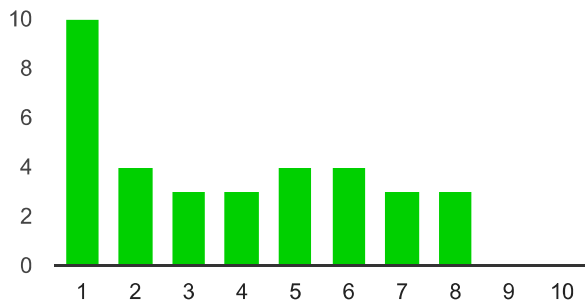

Es una entidad que cumple lo que ha prometido:

Rating	Count	Percentage
1	10	29.4%
2	4	11.8%
3	3	8.8%
4	3	8.8%
5	4	11.8%
6	4	11.8%
7	3	8.8%
8	3	8.8%
9	0	0%
10	0	0%

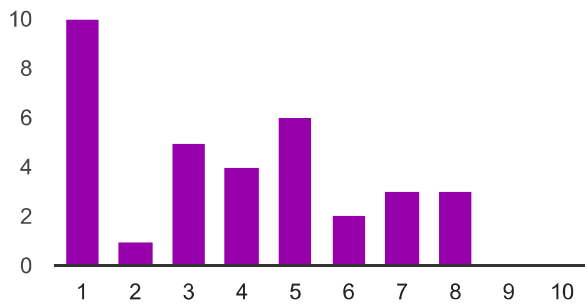

Es una entidad que brinda información actualizada, veraz, visible y completa:

Rating	Count	Percentage
1	10	29.4%
2	1	2.9%
3	5	14.7%
4	4	11.8%
5	6	17.6%
6	2	5.9%
7	3	8.8%
8	3	8.8%
9	0	0%
10	0	0%

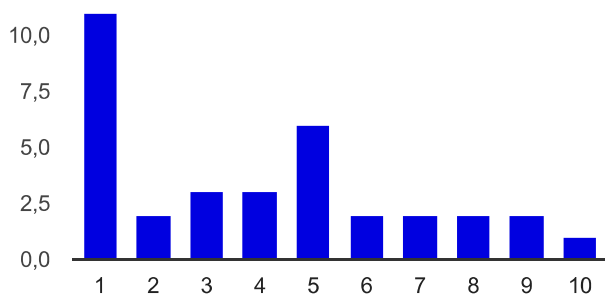

Es una organización que procede honestamente:

1	11	32.4%
2	2	5.9%
3	3	8.8%
4	3	8.8%
5	6	17.6%
6	2	5.9%
7	2	5.9%
8	2	5.9%
9	2	5.9%
10	1	2.9%

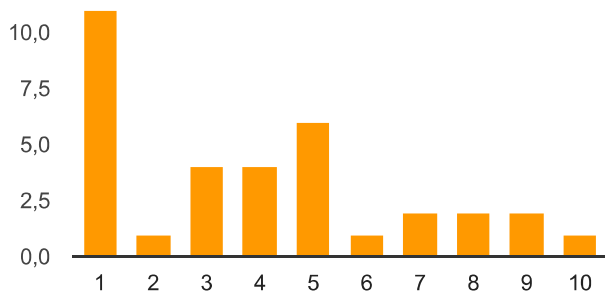

Es una organización que mejora las condiciones de vida de los habitantes:

1	11	32.4%
2	1	2.9%
3	4	11.8%
4	4	11.8%
5	6	17.6%
6	1	2.9%
7	2	5.9%
8	2	5.9%
9	2	5.9%
10	1	2.9%

Corporación Autónoma Regional Del Valle Del Cauca, CVC [5. Indique de 1 a 10 si quisiera volver a tener tratos con las siguientes instituciones o si sugeriría a otros tener tratos. Recuerde que 1 significa nunca volvería a tener tratos con... y 10 volvería completamente a tener tratos con ..., recuerde que puede matizar su respuesta con calificaciones intermedias]

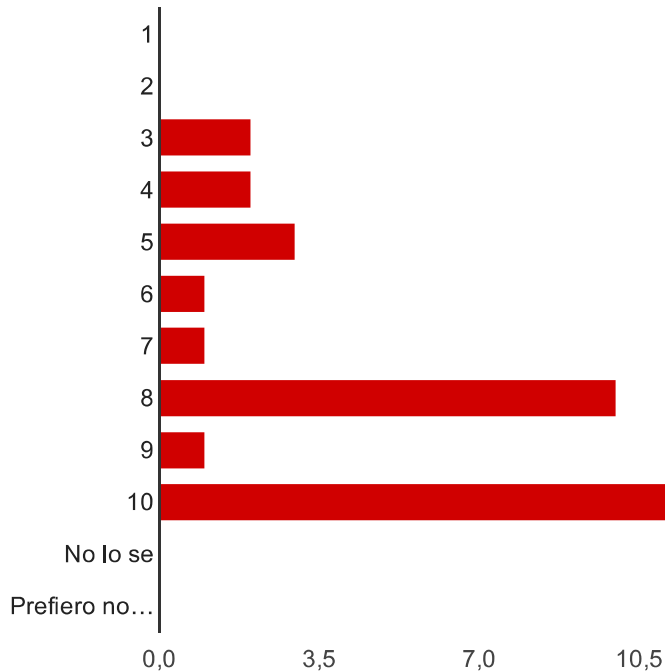

1	0	0%
2	0	0%
3	2	5.9%
4	2	5.9%
5	3	8.8%
6	1	2.9%
7	1	2.9%
8	10	29.4%
9	1	2.9%
10	14	41.2%
No lo se	0	0%
Prefiero no contestar	0	0%

Parques Nacionales Naturales, PNN [5. Indique de 1 a 10 si quisiera volver a tener tratos con las siguientes instituciones o si sugeriría a otros tener tratos. Recuerde que 1 significa nunca volvería a tener tratos con... y 10 volvería completamente a tener tratos con ..., recuerde que puede matizar su respuesta con calificaciones intermedias]

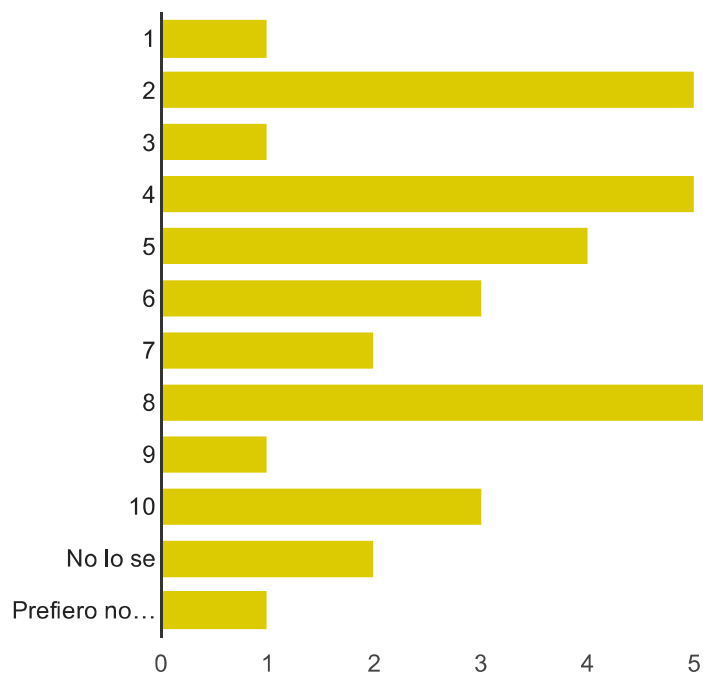

2	5	14.7%
3	1	2.9%
4	5	14.7%
5	4	11.8%
6	3	8.8%
7	2	5.9%
8	6	17.6%
9	1	2.9%
10	3	8.8%
No lo se	2	5.9%
Prefiero no contestar	1	2.9%

Departamento Administrativo De Gestión Del Medio Ambiente, DAGMA [5. Indique de 1 a 10 si quisiera volver a tener tratos con las siguientes instituciones o si sugeriría a otros tener tratos. Recuerde que 1 significa nunca volvería a tener tratos con... y 10 volvería completamente a tener tratos con ..., recuerde que puede matizar su respuesta con calificaciones intermedias]

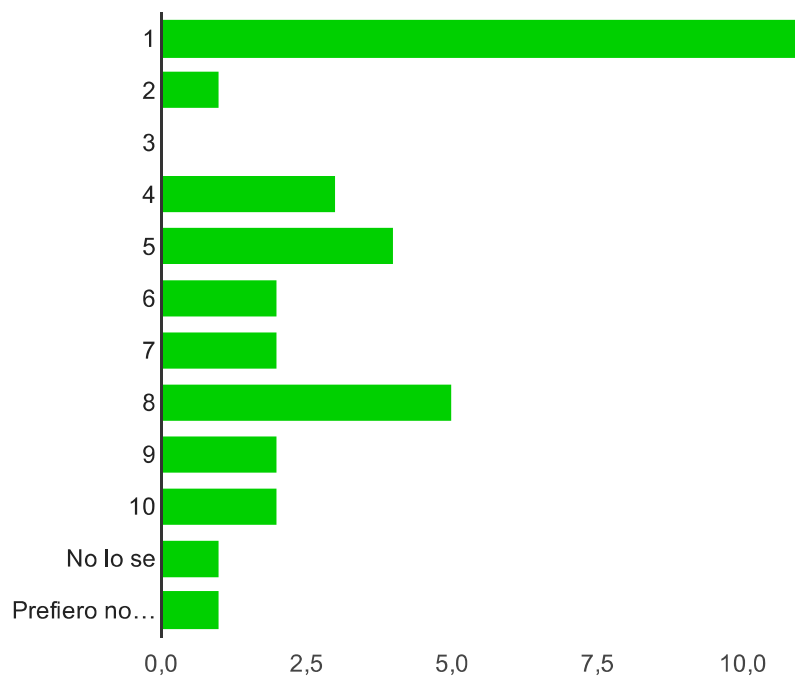

9	2	5.9%
10	2	5.9%
No lo se	1	2.9%
Prefiero no contestar	1	2.9%

La empresa privada [6. En términos generales, ¿qué tanto sabe usted de las responsabilidades que frente al medio ambiente tienen los siguientes actores o instituciones?.]

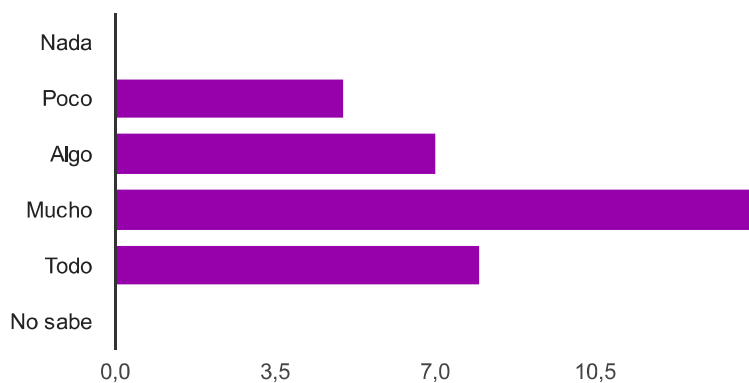

Nada	0	0%
Poco	5	14.7%
Algo	7	20.6%
Mucho	14	41.2%
Todo	8	23.5%
No sabe	0	0%

La alcaldía de su municipio [6. En términos generales, ¿qué tanto sabe usted de las responsabilidades que frente al medio ambiente tienen los siguientes actores o instituciones?.]

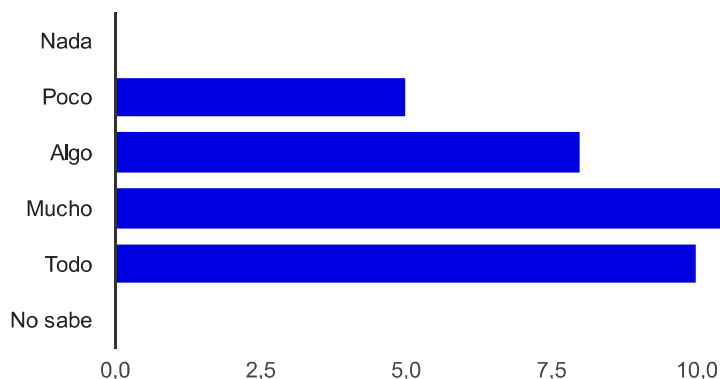

Nada	0	0%
Poco	5	14.7%
Algo	8	23.5%
Mucho	11	32.4%
Todo	10	29.4%
No sabe	0	0%

Ciudadanos como usted [6. En términos generales, ¿qué tanto sabe usted de las responsabilidades que frente al medio ambiente tienen los siguientes actores o instituciones?.]

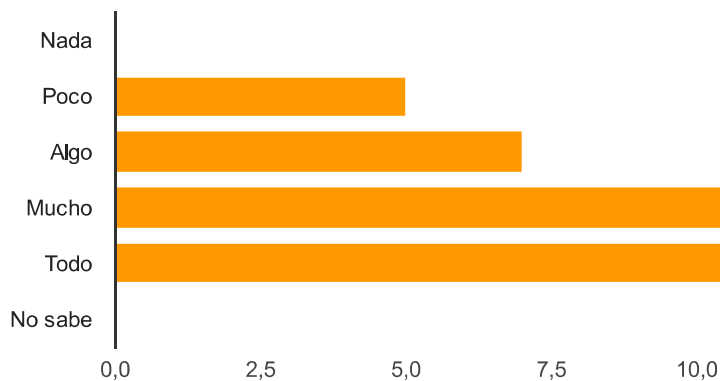

Nada	0	0%
Poco	5	14.7%
Algo	7	20.6%
Mucho	11	32.4%
Todo	11	32.4%
No sabe	0	0%

La Gobernación del Valle del Cauca [6. En términos generales, ¿qué tanto sabe usted de las responsabilidades que frente al medio ambiente tienen los siguientes actores o instituciones?.]

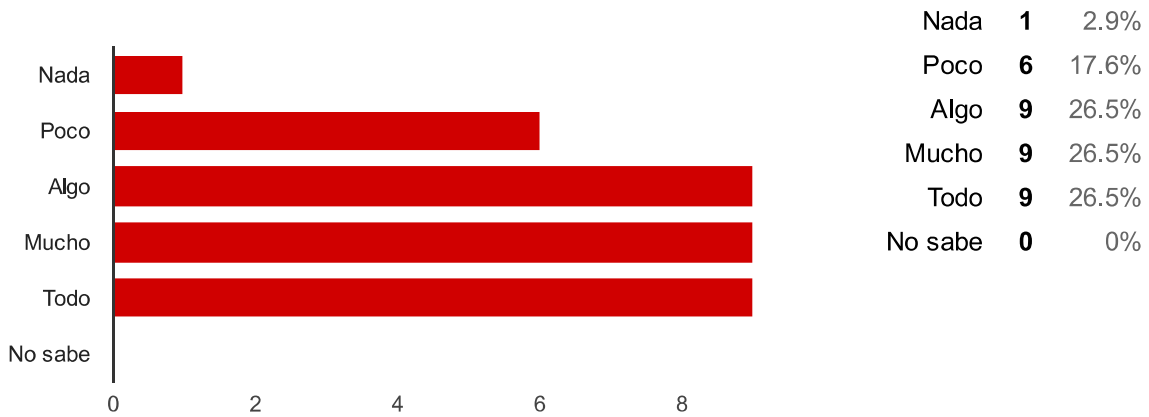

La CVC [6. En términos generales, ¿qué tanto sabe usted de las responsabilidades que frente al medio ambiente tienen los siguientes actores o instituciones?.]

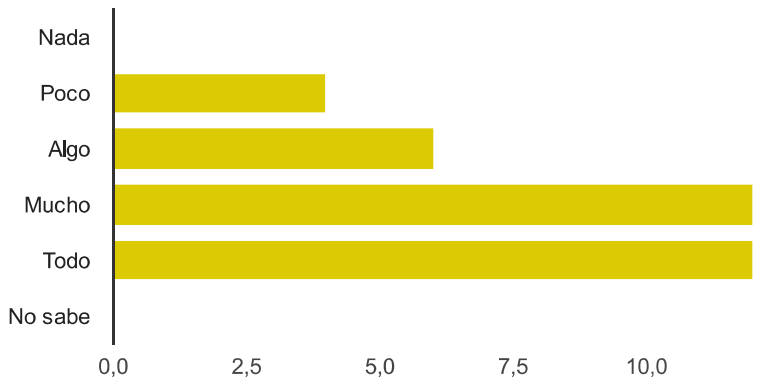

Nada	0	0%
Poco	4	11.8%
Algo	6	17.6%
Mucho	12	35.3%
Todo	12	35.3%
No sabe	0	0%

El Ministerio del Medio Ambiente [6. En términos generales, ¿qué tanto sabe usted de las responsabilidades que frente al medio ambiente tienen los siguientes actores o instituciones?.]

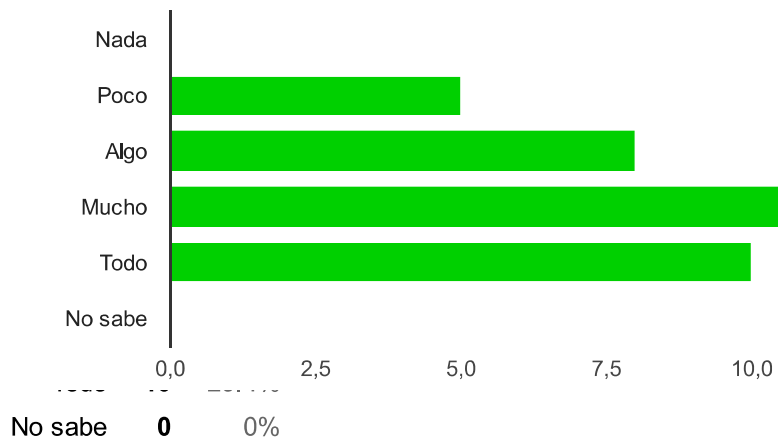

Inadecuado aprovechamiento de los suelos [7. Con relación a las siguientes situaciones ambientales, ¿en qué grado cree que ellas lo afectan hoy a Usted?]

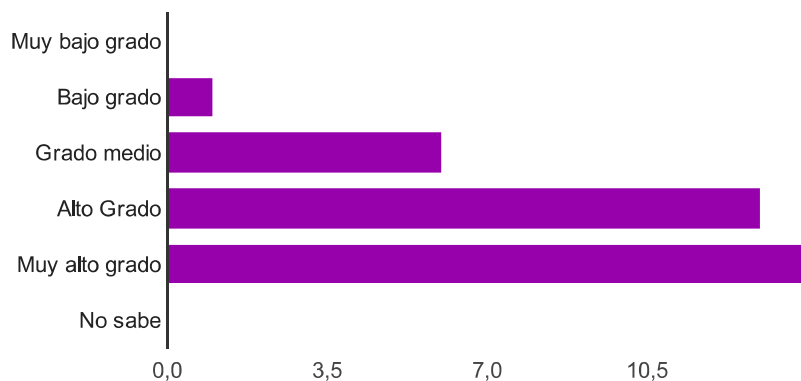

Muy bajo grado	0	0%
Bajo grado	1	2.9%
Grado medio	6	17.6%
Alto Grado	13	38.2%
Muy alto grado	14	41.2%
No sabe	0	0%

Inadecuado aprovechamiento del agua [7. Con relación a las siguientes situaciones ambientales, ¿en qué grado cree que ellas lo afectan hoy a Usted?]

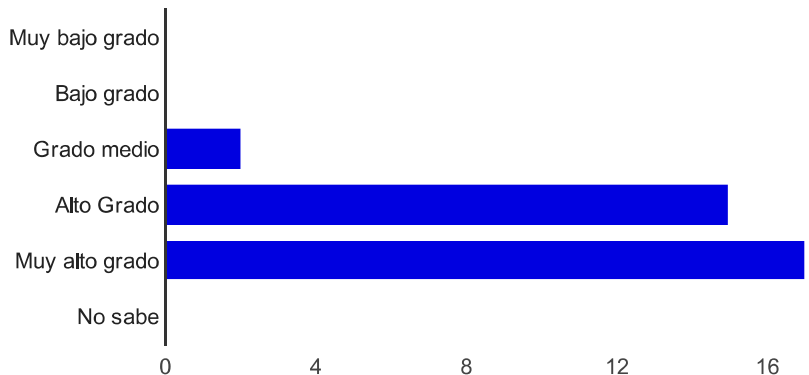

Tráfico ilegal de fauna silvestre [7. Con relación a las siguientes situaciones ambientales, ¿en qué grado cree que ellas lo afectan hoy a Usted?]

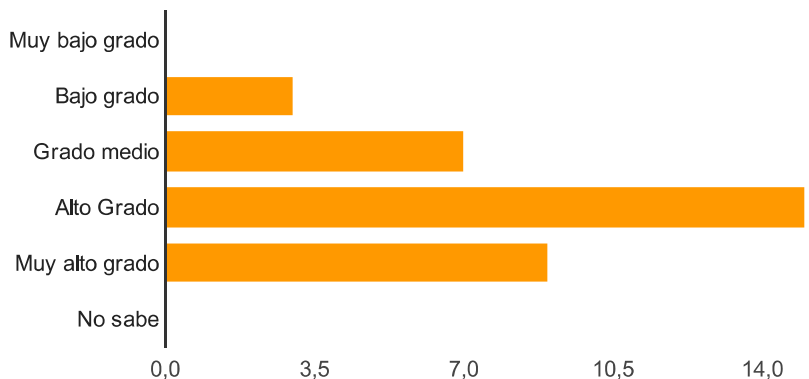

Muy bajo grado	0	0%
Bajo grado	3	8.8%
Grado medio	7	20.6%
Alto Grado	15	44.1%
Muy alto grado	9	26.5%
No sabe	0	0%

Deforestación de los bosques [7. Con relación a las siguientes situaciones ambientales, ¿en qué grado cree que ellas lo afectan hoy a Usted?]

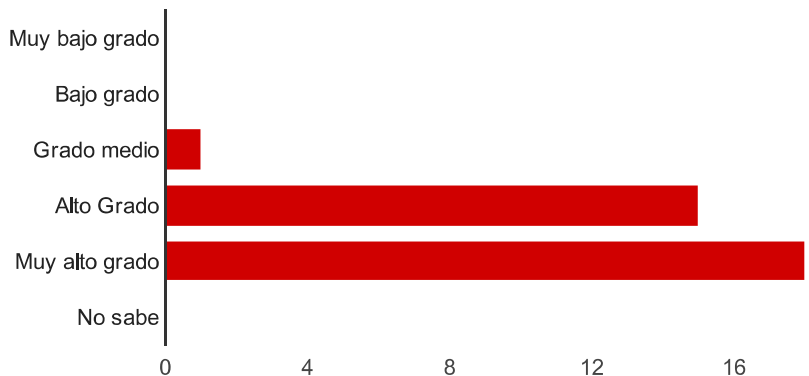

Muy bajo grado	0	0%
Bajo grado	0	0%
Grado medio	1	2.9%
Alto Grado	15	44.1%
Muy alto grado	18	52.9%
No sabe	0	0%

Contaminación de los ríos [7. Con relación a las siguientes situaciones ambientales, ¿en qué grado cree que ellas lo afectan hoy a Usted?]

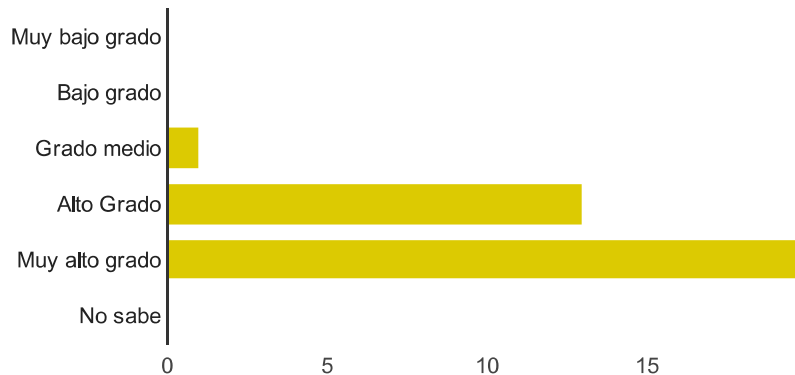

Muy bajo grado	0	0%
Bajo grado	0	0%
Grado medio	1	2.9%
Alto Grado	13	38.2%
Muy alto grado	20	58.8%
No sabe	0	0%

Manejo inadecuado de basuras o residuos sólidos [7. Con relación a las siguientes situaciones ambientales, ¿en qué grado cree que ellas lo afectan hoy a Usted?]

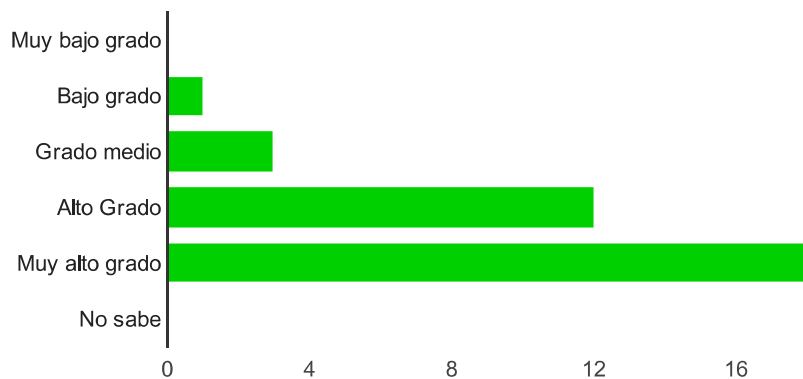

Muy bajo grado	0	0%
Bajo grado	1	2.9%

Grado medio	3	8.8%
Alto Grado	12	35.3%
Muy alto grado	18	52.9%
No sabe	0	0%

Generación de residuos peligrosos [7. Con relación a las siguientes situaciones ambientales, ¿en qué grado cree que ellas lo afectan hoy a Usted?]

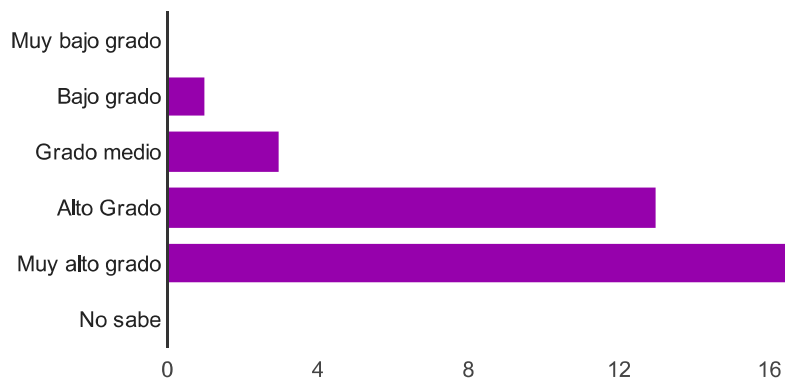

Muy bajo grado	0	0%
Bajo grado	1	2.9%
Grado medio	3	8.8%
Alto Grado	13	38.2%
Muy alto grado	17	50%
No sabe	0	0%

Contaminación del aire por gases o por ruido [7. Con relación a las siguientes situaciones ambientales, ¿en qué grado cree que ellas lo afectan hoy a Usted?]

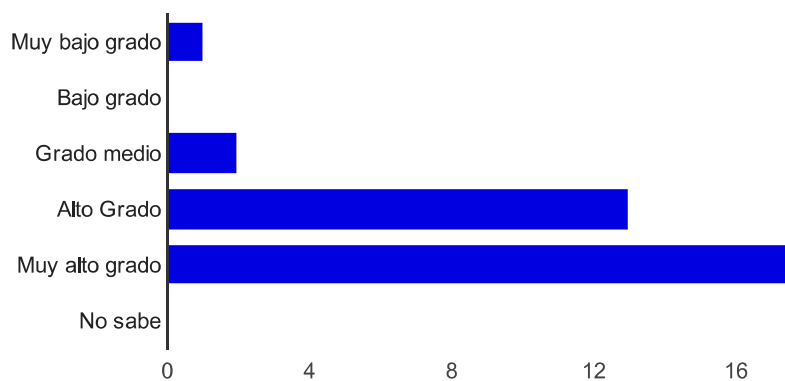

Muy bajo grado	1	2.9%
Bajo grado	0	0%
Grado medio	2	5.9%
Alto Grado	13	38.2%

Muy alto grado	18	52.9%
No sabe	0	0%

Inundaciones [7. Con relación a las siguientes situaciones ambientales, ¿en qué grado cree que ellas lo afectan hoy a Usted?]

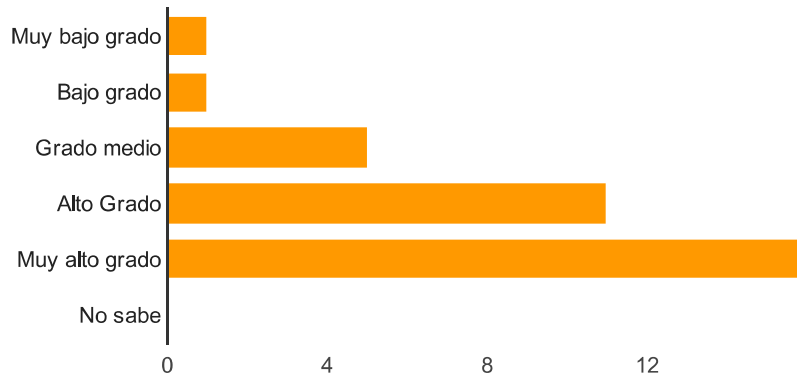

Muy bajo grado	1	2.9%
Bajo grado	1	2.9%
Grado medio	5	14.7%
Alto Grado	11	32.4%
Muy alto grado	16	47.1%
No sabe	0	0%

Deslizamientos de tierra [7. Con relación a las siguientes situaciones ambientales, ¿en qué grado cree que ellas lo afectan hoy a Usted?]

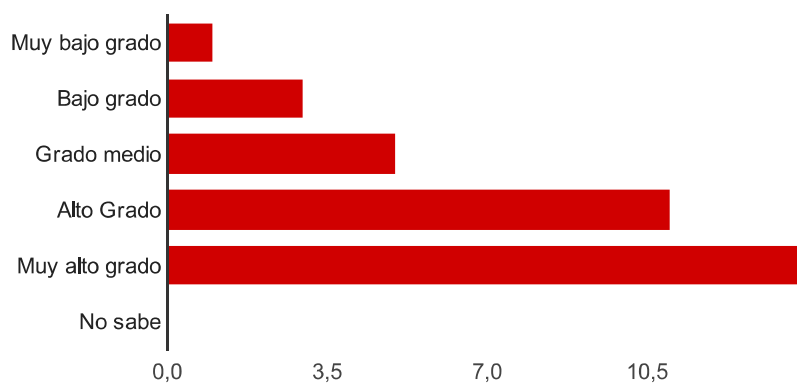

Muy bajo grado	1	2.9%
Bajo grado	3	8.8%
Grado medio	5	14.7%
Alto Grado	11	32.4%
Muy alto grado	14	41.2%
No sabe	0	0%

Incendios forestales [7. Con relación a las siguientes situaciones ambientales, ¿en qué grado cree que ellas lo afectan hoy a Usted?]

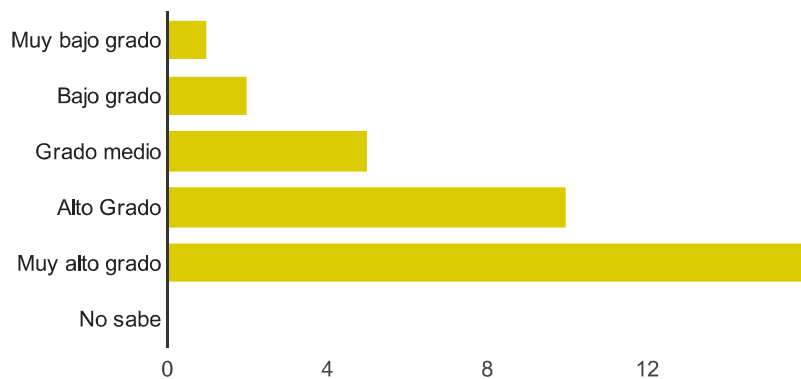

Muy bajo grado	1	2.9%
Bajo grado	2	5.9%
Grado medio	5	14.7%
Alto Grado	10	29.4%
Muy alto grado	16	47.1%
No sabe	0	0%

Erosión de suelos [8. Con relación a las siguientes situaciones ambientales, ¿qué tan claro tiene usted cuáles son sus causas?]

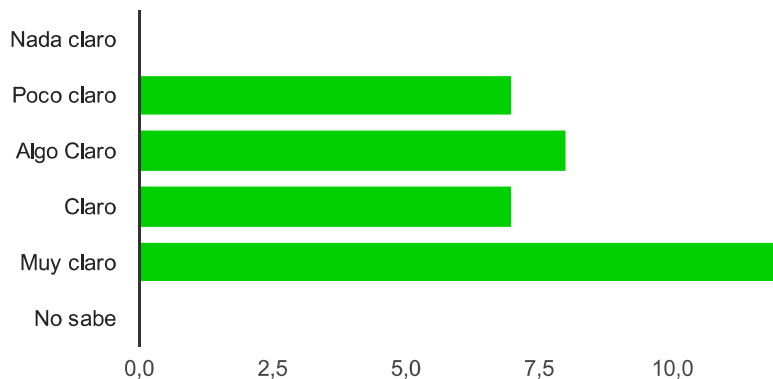

Nada claro	0	0%
Poco claro	7	20.6%
Algo Claro	8	23.5%
Claro	7	20.6%
Muy claro	12	35.3%
No sabe	0	0%

Disminución del caudal de los ríos [8. Con relación a las siguientes situaciones ambientales, ¿qué tan claro tiene usted cuáles son sus causas?]

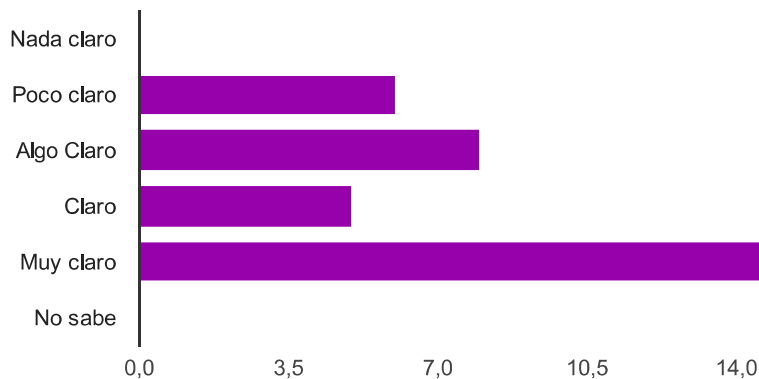

Nada claro	0	0%
Poco claro	6	17.6%
Algo Claro	8	23.5%
Claro	5	14.7%
Muy claro	15	44.1%
No sabe	0	0%

Tráfico ilegal de fauna silvestre [8. Con relación a las siguientes situaciones ambientales, ¿qué tan claro tiene usted cuáles son sus causas?]

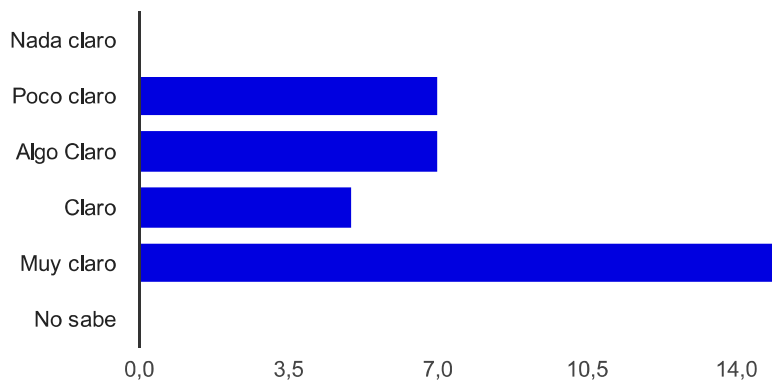

Nada claro	0	0%
Poco claro	7	20.6%
Algo Claro	7	20.6%
Claro	5	14.7%
Muy claro	15	44.1%
No sabe	0	0%

Deforestación de los bosques [8. Con relación a las siguientes situaciones ambientales, ¿qué tan claro tiene usted cuáles son sus causas?]

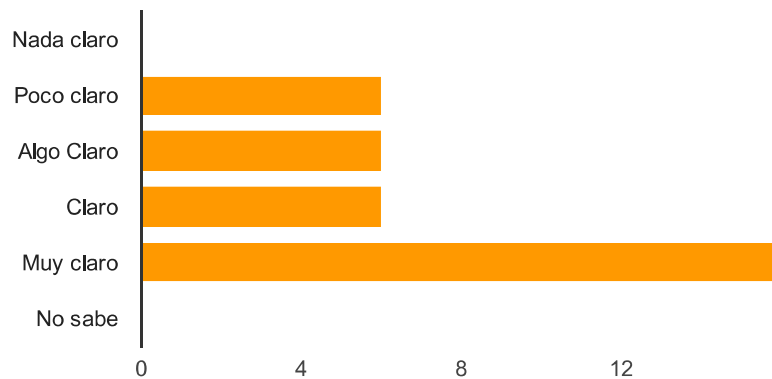

Nada claro	0	0%
Poco claro	6	17.6%
Algo Claro	6	17.6%
Claro	6	17.6%
Muy claro	16	47.1%
No sabe	0	0%

Contaminación de los ríos [8. Con relación a las siguientes situaciones ambientales, ¿qué tan claro tiene usted cuáles son sus causas?]

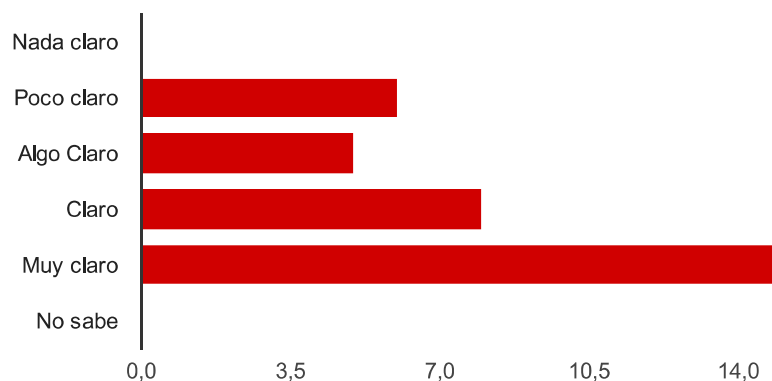

Nada claro	0	0%
Poco claro	6	17.6%
Algo Claro	5	14.7%
Claro	8	23.5%
Muy claro	15	44.1%
No sabe	0	0%

Manejo inadecuado de basuras o residuos sólidos [8. Con relación a las siguientes situaciones ambientales, ¿qué tan claro tiene usted cuáles son sus causas?]

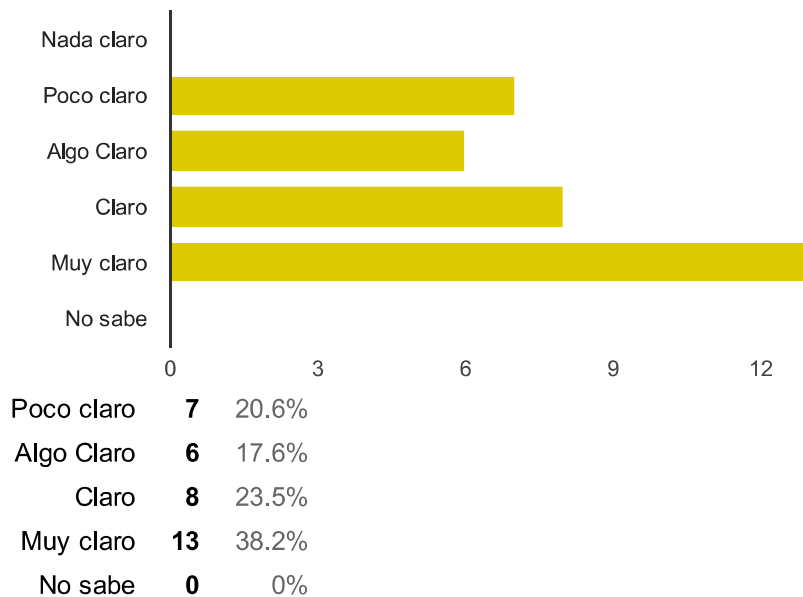

Generación de residuos peligrosos [8. Con relación a las siguientes situaciones ambientales, ¿qué tan claro tiene usted cuáles son sus causas?]

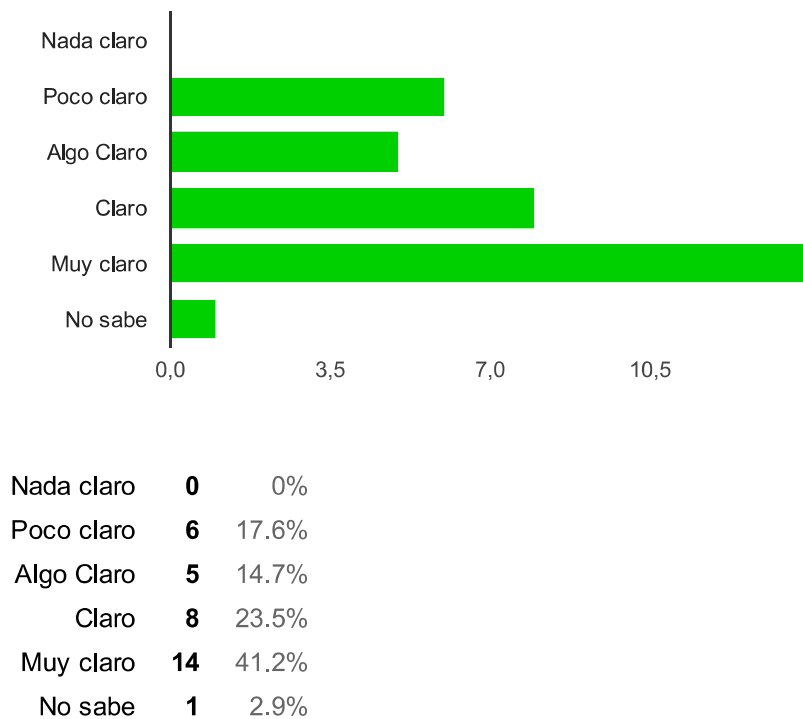

Contaminación del aire por gases o por ruido [8. Con relación a las siguientes situaciones ambientales, ¿qué tan claro tiene usted cuáles son sus causas?]

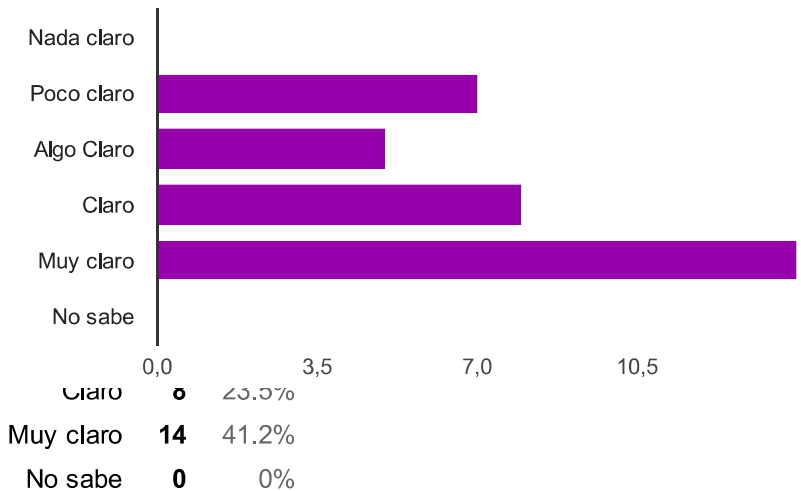

Inundaciones [8. Con relación a las siguientes situaciones ambientales, ¿qué tan claro tiene usted cuáles son sus causas?]

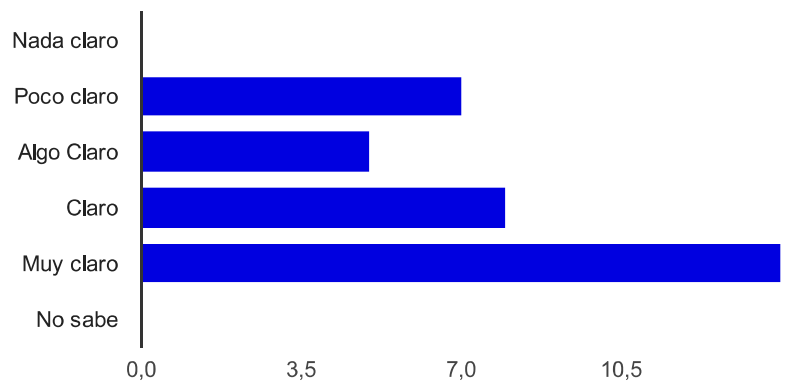

Nada claro	0	0%
Poco claro	7	20.6%
Algo Claro	5	14.7%
Claro	8	23.5%
Muy claro	14	41.2%
No sabe	0	0%

Deslizamientos de tierra [8. Con relación a las siguientes situaciones ambientales, ¿qué tan claro tiene usted cuáles son sus causas?]

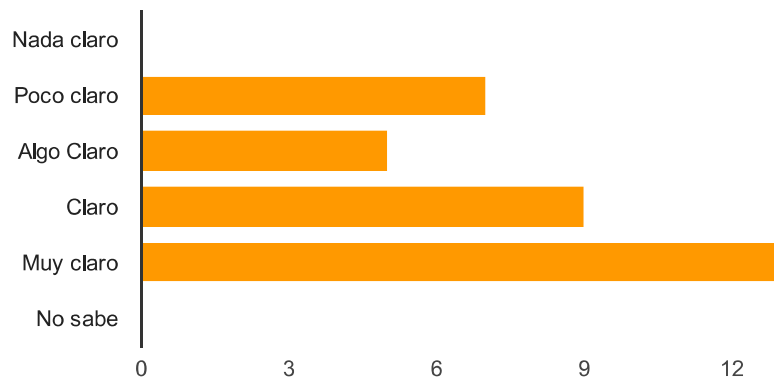

Incendios forestales [8. Con relación a las siguientes situaciones ambientales, ¿qué tan claro tiene usted cuáles son sus causas?]

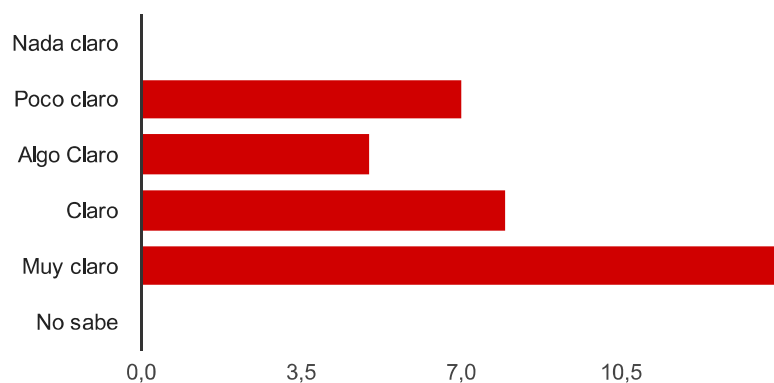

Nada claro	0	0%
Poco claro	7	20.6%
Algo Claro	5	14.7%
Claro	8	23.5%
Muy claro	14	41.2%
No sabe	0	0%

Inadecuado aprovechamiento de los suelos [9. Con relación a las siguientes situaciones ambientales, ¿cuál cree usted que es la entidad que debe liderar su solución en el Valle del Cauca? Puede seleccionar sólo una opción]

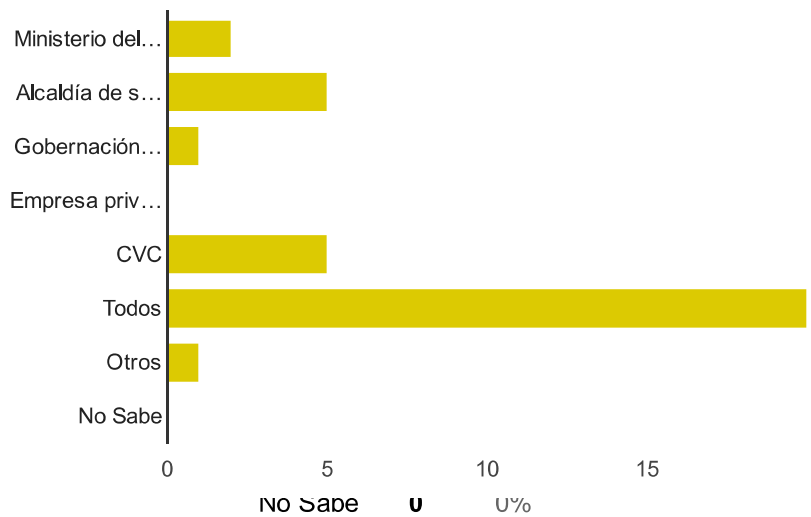

Inadecuado aprovechamiento del agua [9. Con relación a las siguientes situaciones ambientales, ¿cuál cree usted que es la entidad que debe liderar su solución en el Valle del Cauca? Puede seleccionar sólo una opción]

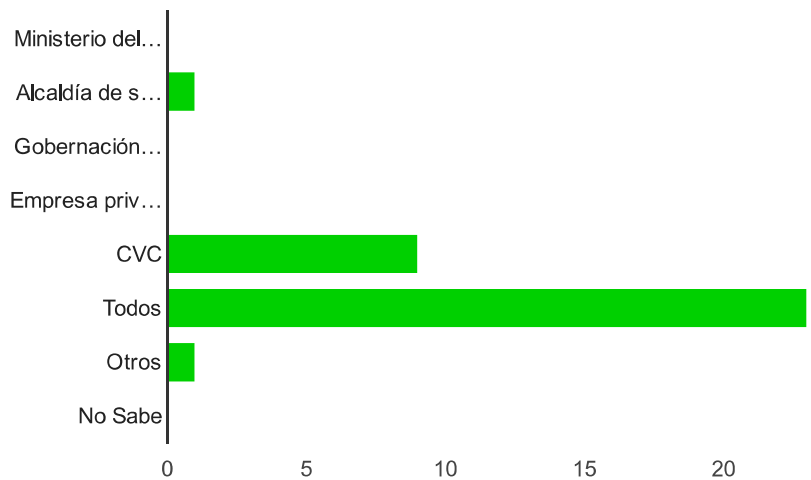

Ministerio del Medio Ambiente	0	0%
Alcaldía de su municipio	1	2.9%
Gobernación del Valle	0	0%
Empresa privada	0	0%
CVC	9	26.5%
Todos	23	67.6%
Otros	1	2.9%
No Sabe	0	0%

Tráfico ilegal de fauna silvestre [9. Con relación a las siguientes situaciones ambientales, ¿cuál cree usted que es la entidad que debe liderar su solución en el Valle del Cauca? Puede seleccionar sólo una opción]

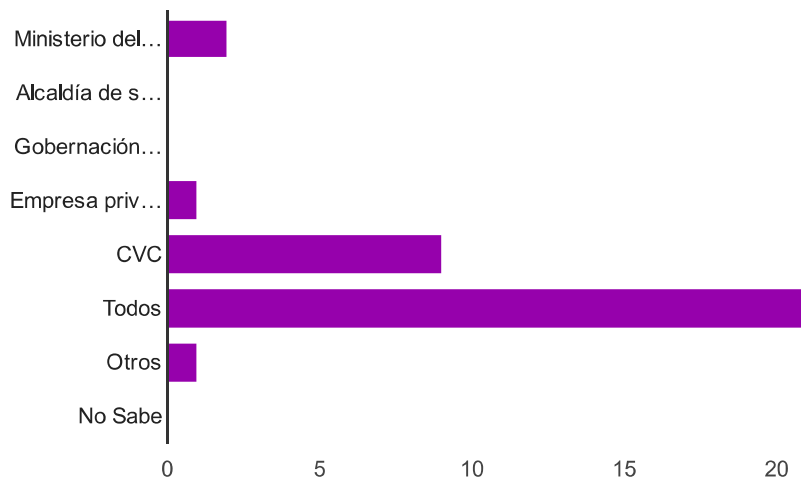

Ministerio del Medio Ambiente	2	5.9%
Alcaldía de su municipio	0	0%
Gobernación del Valle	0	0%
Empresa privada	1	2.9%
CVC	9	26.5%
Todos	21	61.8%
Otros	1	2.9%
No Sabe	0	0%

Deforestación de los bosques [9. Con relación a las siguientes situaciones ambientales, ¿cuál cree usted que es la entidad que debe liderar su solución en el Valle del Cauca? Puede seleccionar sólo una opción]

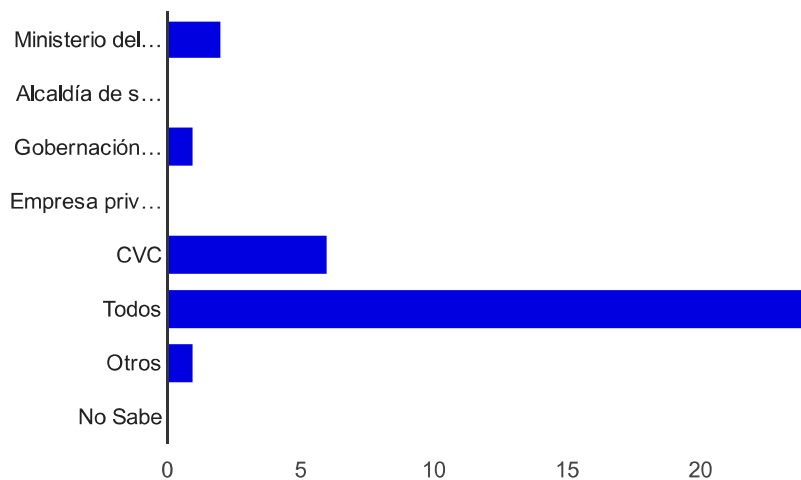

Ministerio del Medio Ambiente	2	5.9%
Alcaldía de su municipio	0	0%
Gobernación del Valle	1	2.9%
Empresa privada	0	0%

CVC	6	17.6%
Todos	24	70.6%
Otros	1	2.9%
No Sabe	0	0%

Contaminación de los ríos [9. Con relación a las siguientes situaciones ambientales, ¿cuál cree usted que es la entidad que debe liderar su solución en el Valle del Cauca? Puede seleccionar sólo una opción]

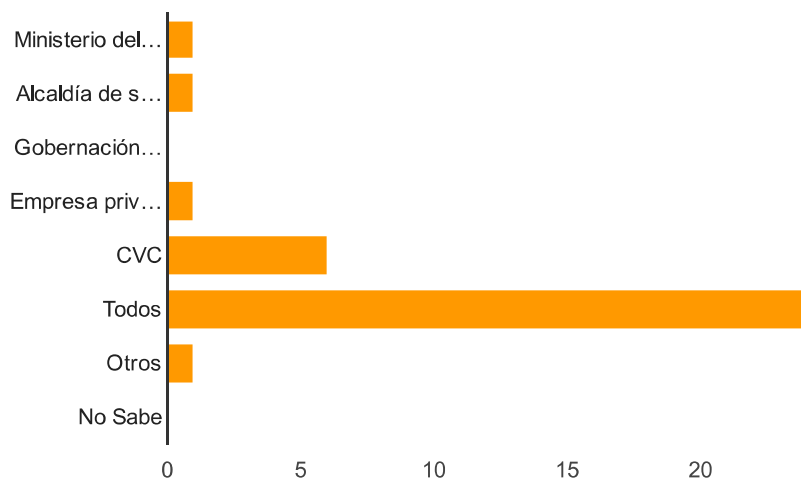

Ministerio del Medio Ambiente	1	2.9%
Alcaldía de su municipio	1	2.9%
Gobernación del Valle	0	0%
Empresa privada	1	2.9%
CVC	6	17.6%
Todos	24	70.6%
Otros	1	2.9%
No Sabe	0	0%

Manejo inadecuado de basuras o residuos sólidos [9. Con relación a las siguientes situaciones ambientales, ¿cuál cree usted que es la entidad que debe liderar su solución en el Valle del Cauca? Puede seleccionar sólo una opción]

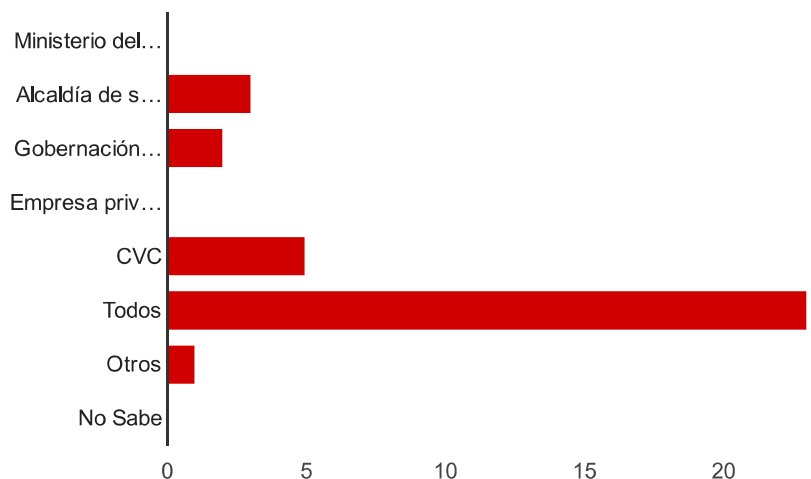

Generación de residuos peligrosos [9. Con relación a las siguientes situaciones ambientales, ¿cuál cree usted que es la entidad que debe liderar su solución en el Valle del Cauca? Puede seleccionar sólo una opción]

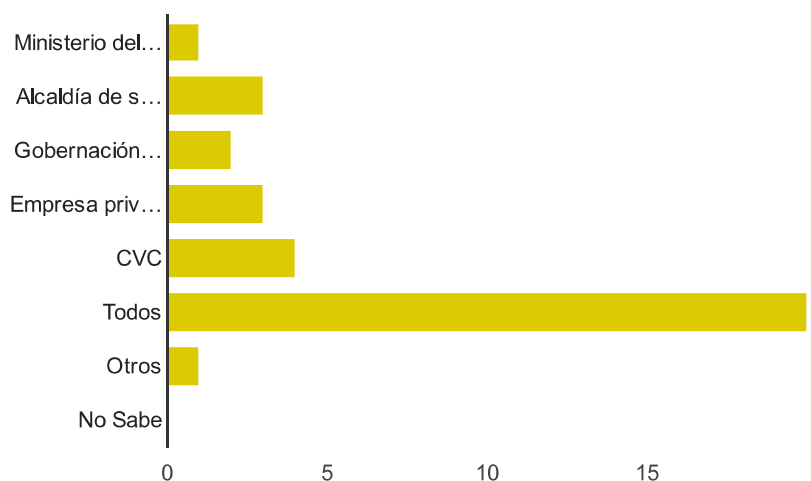

Ministerio del Medio Ambiente	1	2.9%
Alcaldía de su municipio	3	8.8%
Gobernación del Valle	2	5.9%
Empresa privada	3	8.8%
CVC	4	11.8%
Todos	20	58.8%
Otros	1	2.9%
No Sabe	0	0%

Contaminación del aire por gases o por ruido [9. Con relación a las siguientes situaciones ambientales, ¿cuál cree usted que es la entidad que debe liderar su solución en el Valle del Cauca? Puede seleccionar sólo una opción]

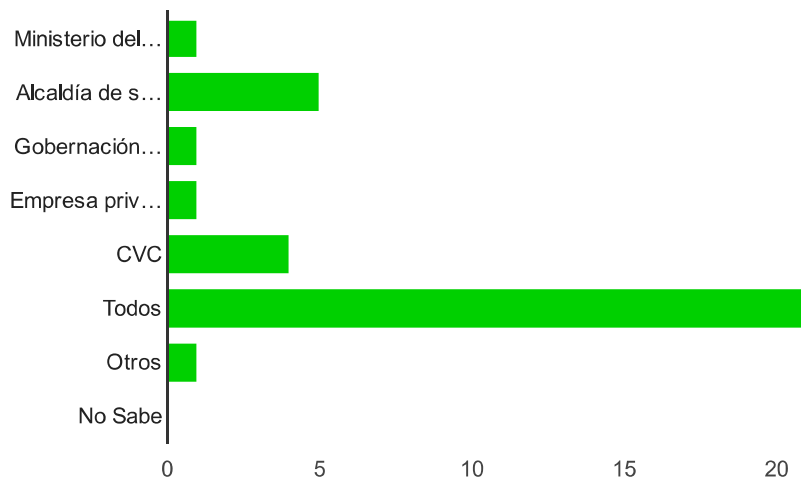

Ministerio del Medio Ambiente	1	2.9%
Alcaldía de su municipio	5	14.7%
Gobernación del Valle	1	2.9%
Empresa privada	1	2.9%
CVC	4	11.8%
Todos	21	61.8%
Otros	1	2.9%
No Sabe	0	0%

Inundaciones [9. Con relación a las siguientes situaciones ambientales, ¿cuál cree usted que es la entidad que debe liderar su solución en el Valle del Cauca? Puede seleccionar sólo una opción]

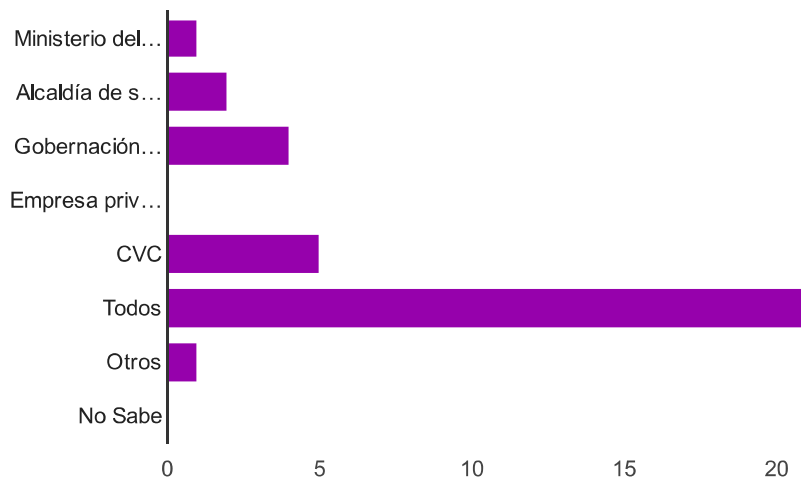

Ministerio del Medio Ambiente	1	2.9%
Alcaldía de su municipio	2	5.9%
Gobernación del Valle	4	11.8%
Empresa privada	0	0%

CVC	5	14.7%
Todos	21	61.8%
Otros	1	2.9%
No Sabe	0	0%

Deslizamientos de tierra [9. Con relación a las siguientes situaciones ambientales, ¿cuál cree usted que es la entidad que debe liderar su solución en el Valle del Cauca? Puede seleccionar sólo una opción]

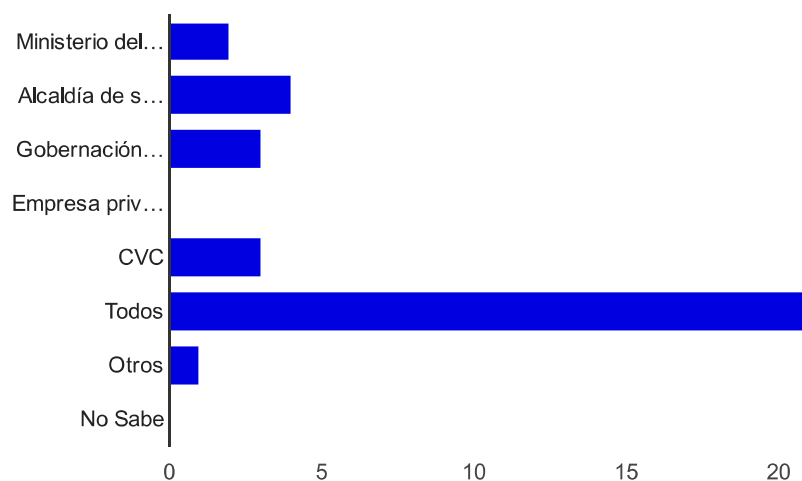

Ministerio del Medio Ambiente	2	5.9%
Alcaldía de su municipio	4	11.8%
Gobernación del Valle	3	8.8%
Empresa privada	0	0%
CVC	3	8.8%
Todos	21	61.8%
Otros	1	2.9%
No Sabe	0	0%

Incendios forestales [9. Con relación a las siguientes situaciones ambientales, ¿cuál cree usted que es la entidad que debe liderar su solución en el Valle del Cauca? Puede seleccionar sólo una opción]

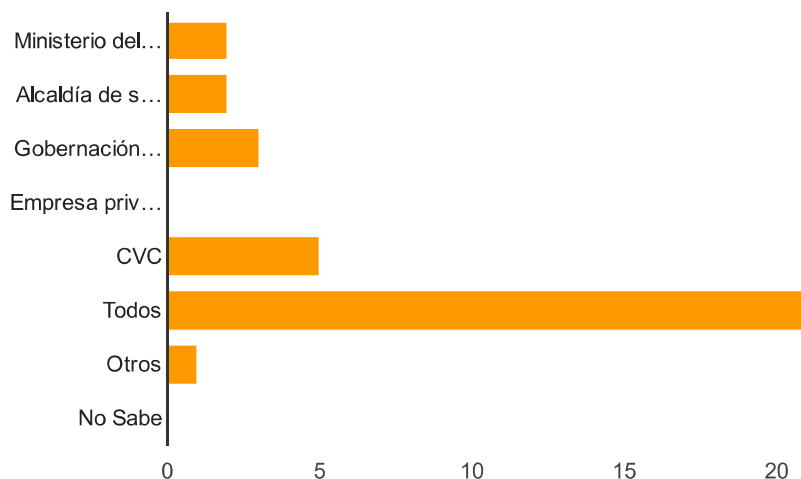

Erosión de suelos [10. Con relación a las siguientes situaciones ambientales, ¿en qué grado cree usted que en el Valle del Cauca se están emprendiendo proyectos adecuados para solucionarlas?]

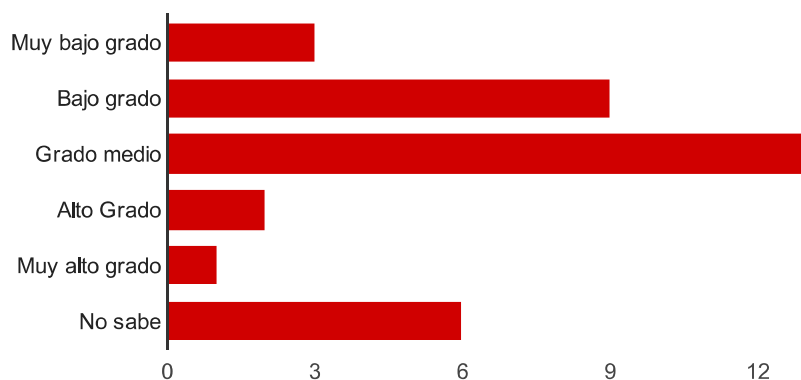

Muy bajo grado	3	8.8%
Bajo grado	9	26.5%
Grado medio	13	38.2%
Alto Grado	2	5.9%
Muy alto grado	1	2.9%
No sabe	6	17.6%

Disminución del caudal de los ríos [10. Con relación a las siguientes situaciones ambientales, ¿en qué grado cree usted que en el Valle del Cauca se están emprendiendo proyectos adecuados para solucionarlas?]

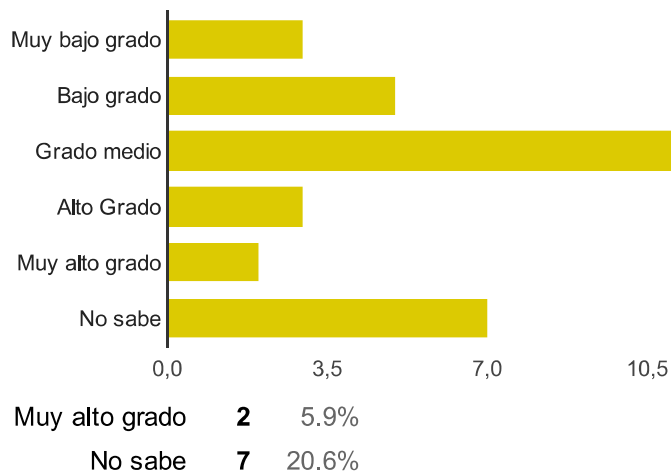

Tráfico ilegal de fauna silvestre [10. Con relación a las siguientes situaciones ambientales, ¿en qué grado cree usted que en el Valle del Cauca se están emprendiendo proyectos adecuados para solucionarlas?]

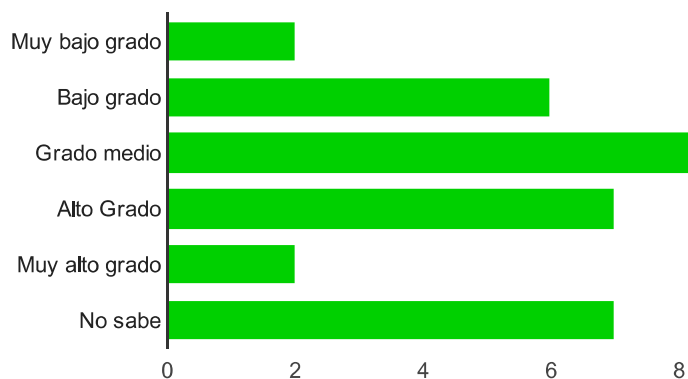

Muy bajo grado	2	5.9%
Bajo grado	6	17.6%
Grado medio	10	29.4%
Alto Grado	7	20.6%
Muy alto grado	2	5.9%
No sabe	7	20.6%

Deforestación de los bosques [10. Con relación a las siguientes situaciones ambientales, ¿en qué grado cree usted que en el Valle del Cauca se están emprendiendo proyectos adecuados para solucionarlas?]

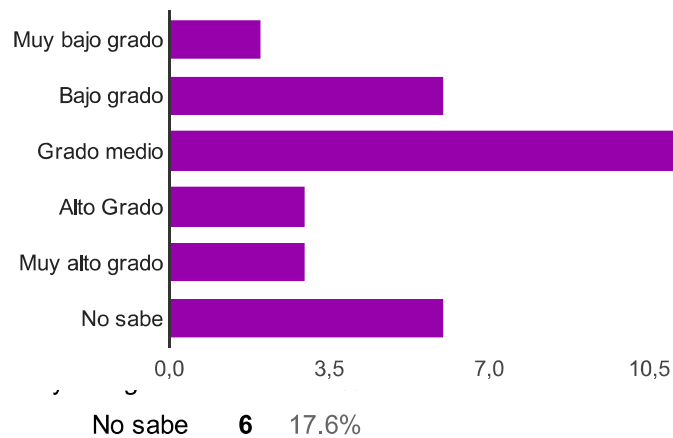

Contaminación de los ríos [10. Con relación a las siguientes situaciones ambientales, ¿en qué grado cree usted que en el Valle del Cauca se están emprendiendo proyectos adecuados para solucionarlas?]

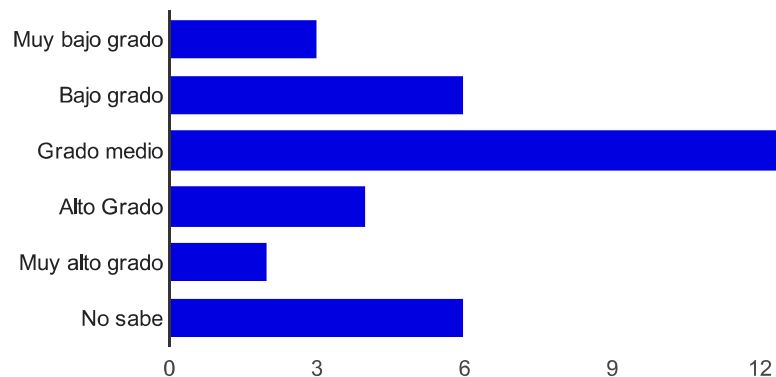

Muy bajo grado	3	8.8%
Bajo grado	6	17.6%
Grado medio	13	38.2%
Alto Grado	4	11.8%
Muy alto grado	2	5.9%
No sabe	6	17.6%

Manejo inadecuado de basuras o residuos sólidos [10. Con relación a las siguientes situaciones ambientales, ¿en qué grado cree usted que en el Valle del Cauca se están emprendiendo proyectos adecuados para solucionarlas?]

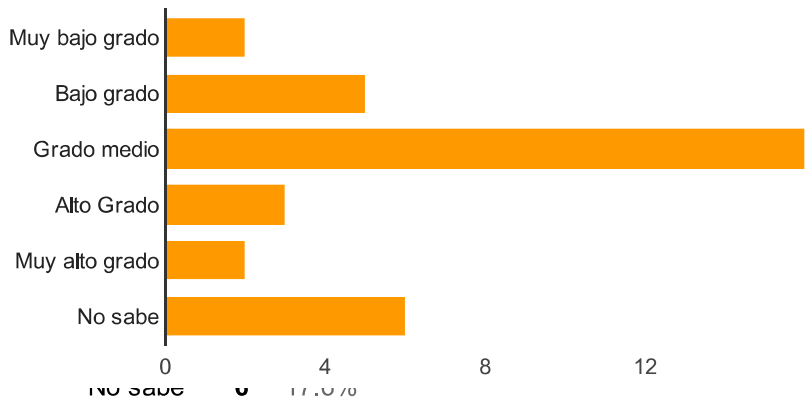

Generación de residuos peligrosos [10. Con relación a las siguientes situaciones ambientales, ¿en qué grado cree usted que en el Valle del Cauca se están emprendiendo proyectos adecuados para solucionarlas?]

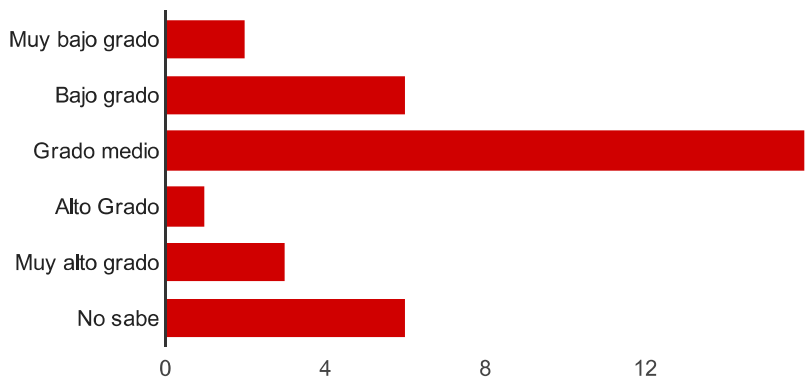

Muy bajo grado	2	5.9%
Bajo grado	6	17.6%
Grado medio	16	47.1%
Alto Grado	1	2.9%
Muy alto grado	3	8.8%
No sabe	6	17.6%

Contaminación del aire por gases o por ruido [10. Con relación a las siguientes situaciones ambientales, ¿en qué grado cree usted que en el Valle del Cauca se están emprendiendo proyectos adecuados para solucionarlas?]

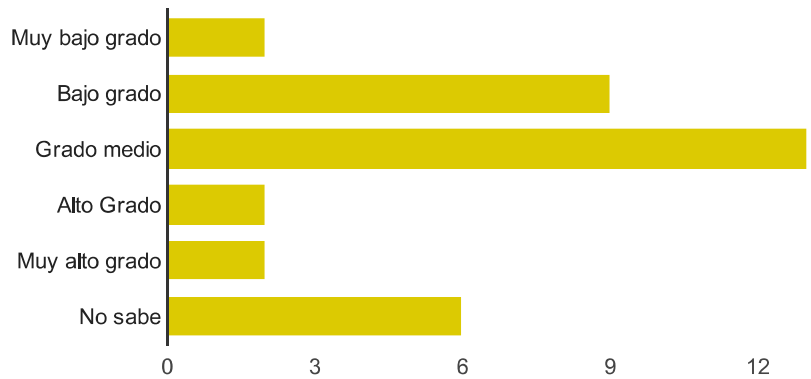

Inundaciones [10. Con relación a las siguientes situaciones ambientales, ¿en qué grado cree usted que en el Valle del Cauca se están emprendiendo proyectos adecuados para solucionarlas?]

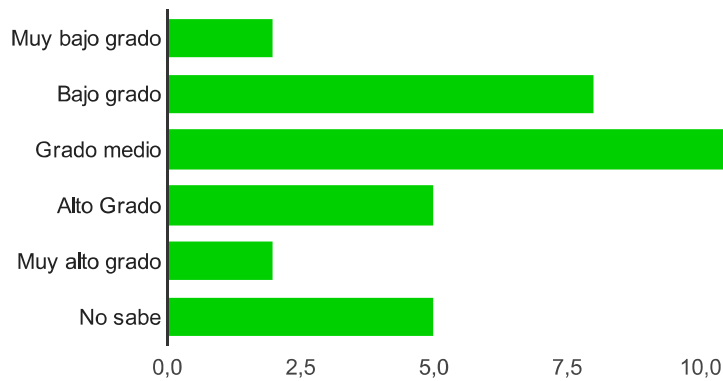

Muy bajo grado	2	5.9%
Bajo grado	8	23.5%
Grado medio	12	35.3%
Alto Grado	5	14.7%
Muy alto grado	2	5.9%
No sabe	5	14.7%

Deslizamientos de tierra [10. Con relación a las siguientes situaciones ambientales, ¿en qué grado cree usted que en el Valle del Cauca se están emprendiendo proyectos adecuados para solucionarlas?]

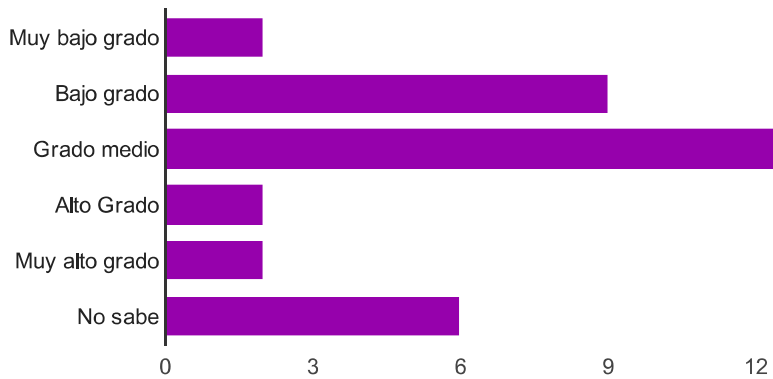

Incendios forestales [10. Con relación a las siguientes situaciones ambientales, ¿en qué grado cree usted que en el Valle del Cauca se están emprendiendo proyectos adecuados para solucionarlas?]

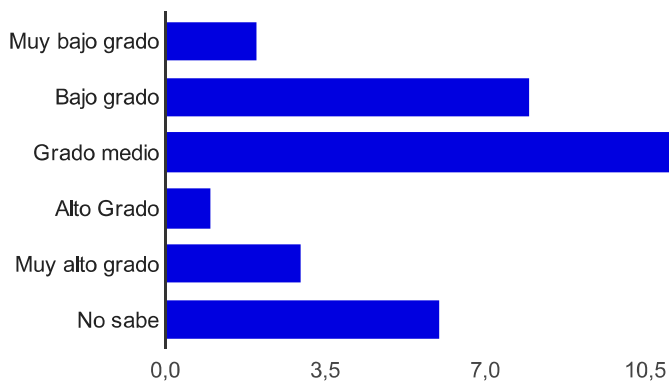

Muy bajo grado	2	5.9%
Bajo grado	8	23.5%
Grado medio	14	41.2%
Alto Grado	1	2.9%
Muy alto grado	3	8.8%
No sabe	6	17.6%

Motiva a los vallecaucanos a que participen de la gestión ambiental [11. Desde su experiencia, por favor indique su grado de acuerdo o desacuerdo con las siguientes frases relacionadas con la gestión de la CVC]

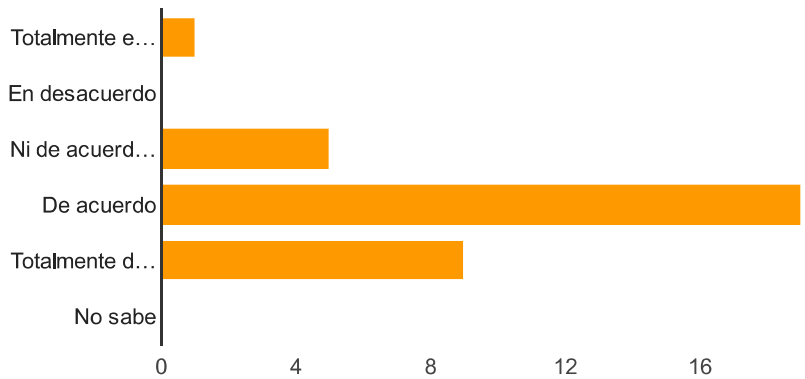

Fomenta las buenas prácticas de gestión ambiental [11. Desde su experiencia, por favor indique su grado de acuerdo o desacuerdo con las siguientes frases relacionadas con la gestión de la CVC]

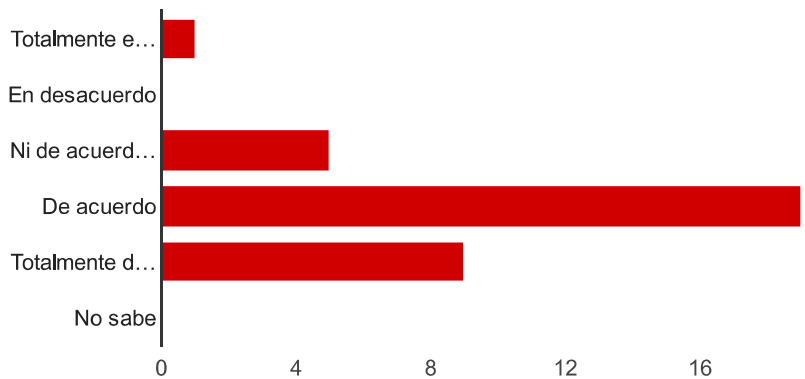

Totalmente en desacuerdo	1	2.9%
En desacuerdo	0	0%
Ni de acuerdo ni en desacuerdo	5	14.7%
De acuerdo	19	55.9%
Totalmente de acuerdo	9	26.5%
No sabe	0	0%

Capacita y educa a las comunidades en protección y conservación del medio ambiente [11. Desde su experiencia, por favor indique su grado de acuerdo o desacuerdo con las siguientes frases relacionadas con la gestión de la CVC]

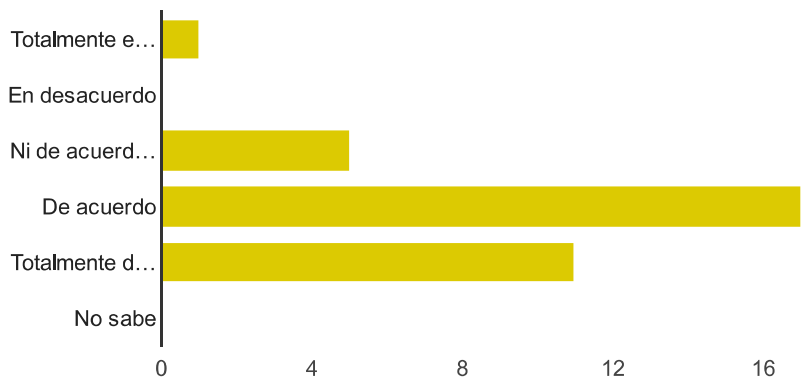

Totalmente en desacuerdo	1	2.9%
En desacuerdo	0	0%
Ni de acuerdo ni en desacuerdo	5	14.7%
De acuerdo	17	50%
Totalmente de acuerdo	11	32.4%
No sabe	0	0%

Logra que los ciudadanos de la región se apropien de las buenas prácticas de gestión ambiental [11. Desde su experiencia, por favor indique su grado de acuerdo o desacuerdo con las siguientes frases relacionadas con la gestión de la CVC]

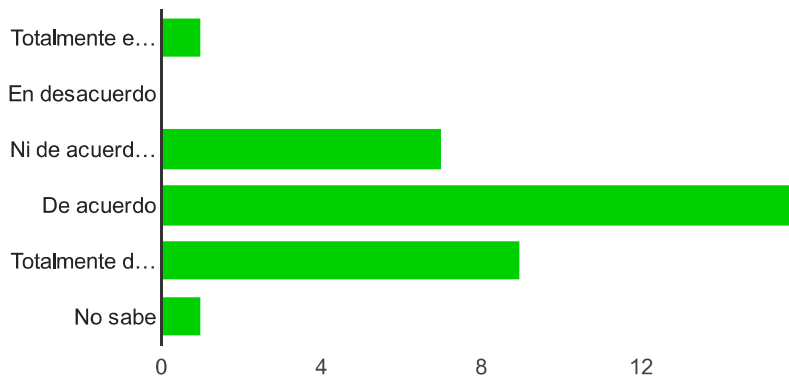

Totalmente en desacuerdo	1	2.9%
En desacuerdo	0	0%
Ni de acuerdo ni en desacuerdo	7	20.6%
De acuerdo	16	47.1%
Totalmente de acuerdo	9	26.5%
No sabe	1	2.9%

Motiva a los vallecaucanos a que hagan más control social de la gestión ambiental [11. Desde su experiencia, por favor indique su grado de acuerdo o desacuerdo con las siguientes frases relacionadas con la gestión de la CVC]

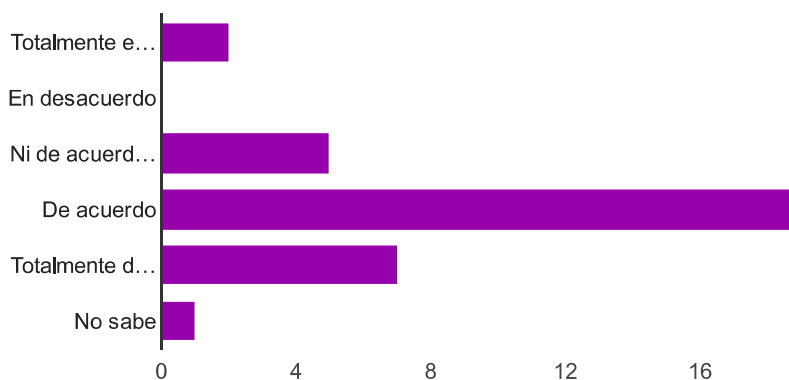

Totalmente en desacuerdo	2	5.9%
En desacuerdo	0	0%
Ni de acuerdo ni en desacuerdo	5	14.7%
De acuerdo	19	55.9%
Totalmente de acuerdo	7	20.6%
No sabe	1	2.9%

Ha logrado que los vallecaucanos conozcan más a su territorio y los recursos naturales [11. Desde su experiencia, por favor indique su grado de acuerdo o desacuerdo con las siguientes frases relacionadas con la gestión de la CVC]

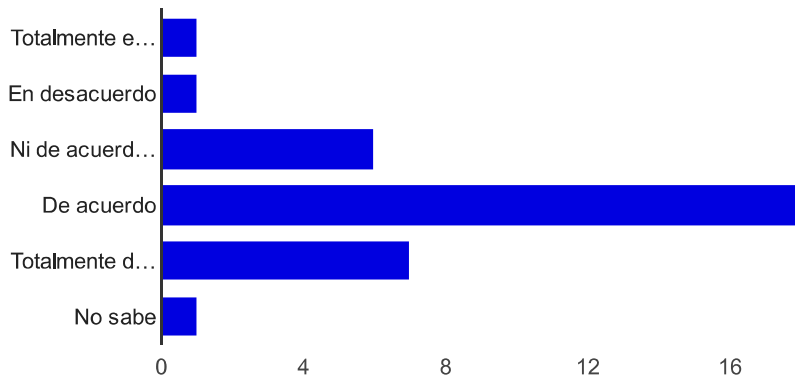

Totalmente en desacuerdo	1	2.9%
En desacuerdo	1	2.9%
Ni de acuerdo ni en desacuerdo	6	17.6%
De acuerdo	18	52.9%
Totalmente de acuerdo	7	20.6%
No sabe	1	2.9%

Hace cumplir y respetar las leyes y normas ambientales [11. Desde su experiencia, por favor indique su grado de acuerdo o desacuerdo con las siguientes frases relacionadas con la gestión de la CVC]

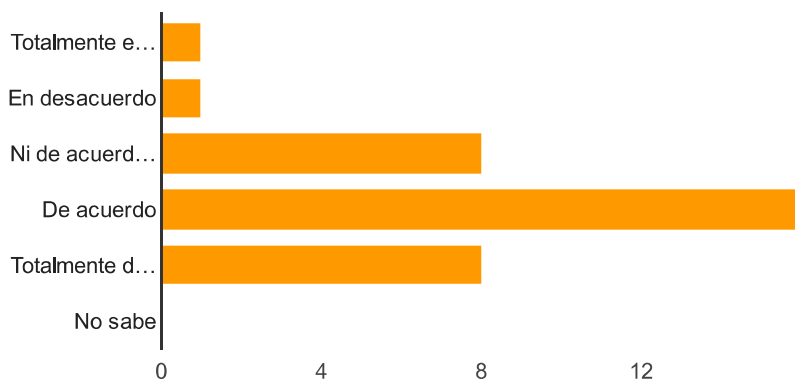

Totalmente en desacuerdo	1	2.9%
En desacuerdo	1	2.9%
Ni de acuerdo ni en desacuerdo	8	23.5%
De acuerdo	16	47.1%
Totalmente de acuerdo	8	23.5%
No sabe	0	0%

Es eficaz en proteger y mejorar los ecosistemas del Valle del Cauca [12. Desde su experiencia, por favor indique su grado de acuerdo o desacuerdo con las siguientes frases relacionadas con la gestión de la CVC]

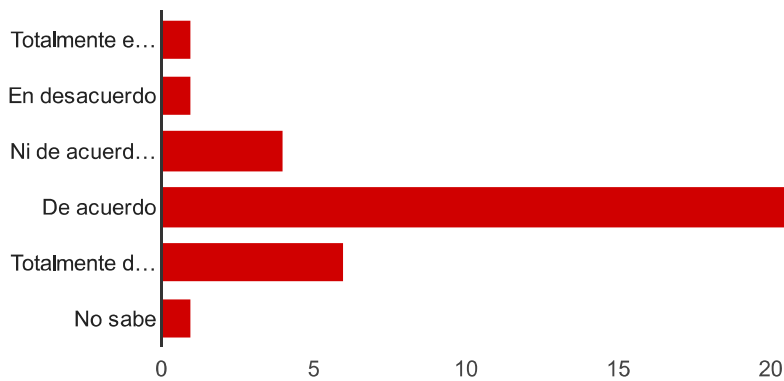

Totalmente en desacuerdo	1	2.9%
En desacuerdo	1	2.9%
Ni de acuerdo ni en desacuerdo	4	11.8%
De acuerdo	21	61.8%
Totalmente de acuerdo	6	17.6%
No sabe	1	2.9%

Es eficaz en la aplicación de medidas para prevenir y mitigar el cambio climático [12. Desde su experiencia, por favor indique su grado de acuerdo o desacuerdo con las siguientes frases relacionadas con la gestión de la CVC]

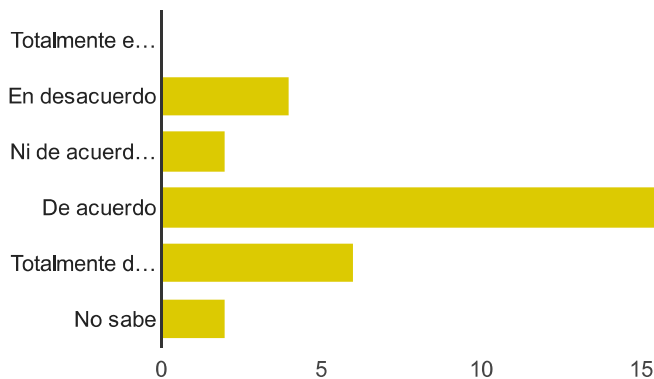

Totalmente en desacuerdo	0	0%
--------------------------	----------	----

En desacuerdo	4	11.8%
Ni de acuerdo ni en desacuerdo	2	5.9%
De acuerdo	20	58.8%
Totalmente de acuerdo	6	17.6%
No sabe	2	5.9%

Es eficaz en la construcción de alianzas con otros actores regionales [12. Desde su experiencia, por favor indique su grado de acuerdo o desacuerdo con las siguientes frases relacionadas con la gestión de la CVC]

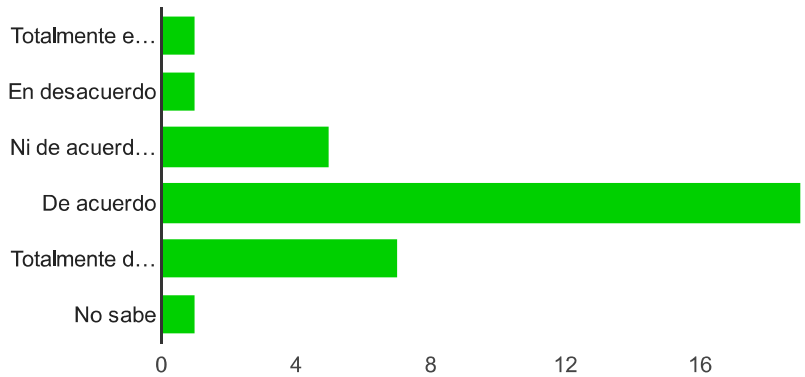

Totalmente en desacuerdo	1	2.9%
En desacuerdo	1	2.9%
Ni de acuerdo ni en desacuerdo	5	14.7%
De acuerdo	19	55.9%
Totalmente de acuerdo	7	20.6%
No sabe	1	2.9%

Es eficaz ayudando al desarrollo sostenible de centros urbanos [12. Desde su experiencia, por favor indique su grado de acuerdo o desacuerdo con las siguientes frases relacionadas con la gestión de la CVC]

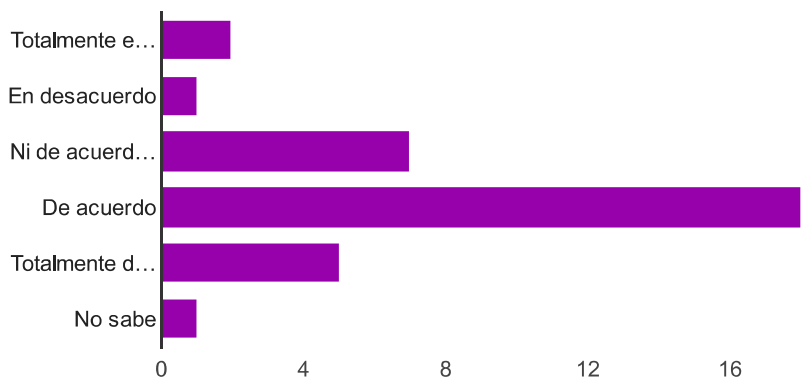

Totalmente en desacuerdo	2	5.9%
--------------------------	----------	------

En desacuerdo	1	2.9%
Ni de acuerdo ni en desacuerdo	7	20.6%
De acuerdo	18	52.9%
Totalmente de acuerdo	5	14.7%
No sabe	1	2.9%

Estimula a los ciudadanos para que propongan soluciones a los conflictos ambientales [12. Desde su experiencia, por favor indique su grado de acuerdo o desacuerdo con las siguientes frases relacionadas con la gestión de la CVC]

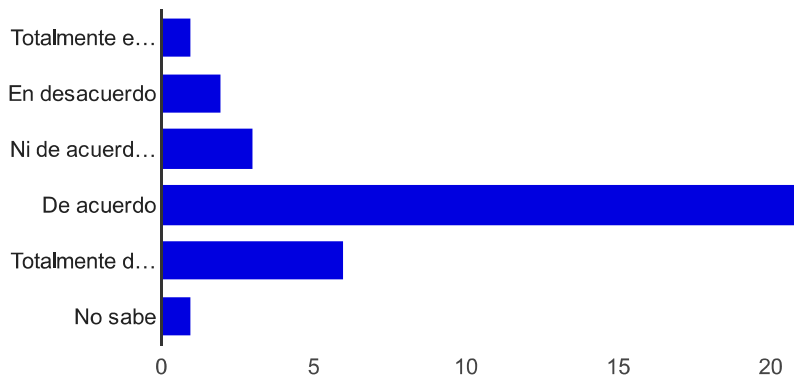

Totalmente en desacuerdo	1	2.9%
En desacuerdo	2	5.9%
Ni de acuerdo ni en desacuerdo	3	8.8%
De acuerdo	21	61.8%
Totalmente de acuerdo	6	17.6%
No sabe	1	2.9%

En general, la CVC ha contribuido a mejorar las condiciones ambientales de la región. [12. Desde su experiencia, por favor indique su grado de acuerdo o desacuerdo con las siguientes frases relacionadas con la gestión de la CVC]

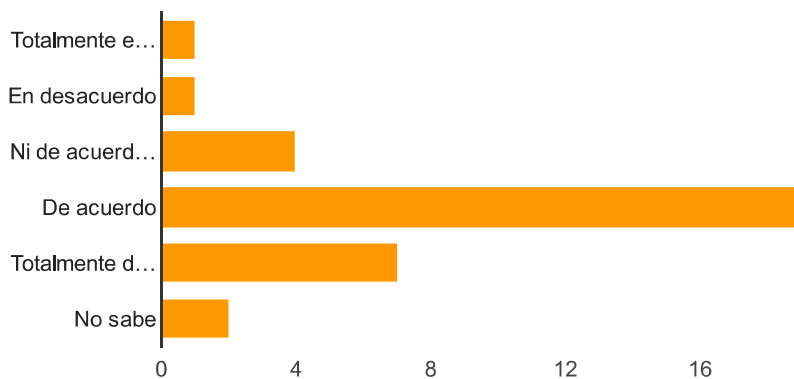

Totalmente en desacuerdo	1	2.9%
En desacuerdo	1	2.9%

Ni de acuerdo ni en desacuerdo	4	11.8%
De acuerdo	19	55.9%
Totalmente de acuerdo	7	20.6%
No sabe	2	5.9%

La CVC ha contribuido a mejorar las condiciones sociales y económicas del Valle del Cauca [12. Desde su experiencia, por favor indique su grado de acuerdo o desacuerdo con las siguientes frases relacionadas con la gestión de la CVC]

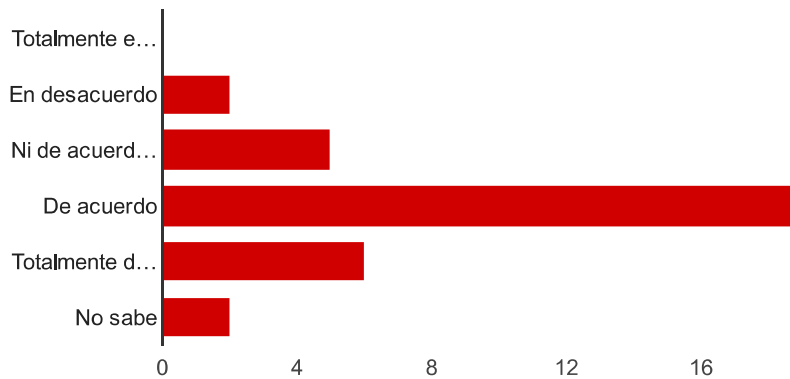

Totalmente en desacuerdo	0	0%
En desacuerdo	2	5.9%
Ni de acuerdo ni en desacuerdo	5	14.7%
De acuerdo	19	55.9%
Totalmente de acuerdo	6	17.6%
No sabe	2	5.9%

Trabaja de la mano con todos los actores sociales [12. Desde su experiencia, por favor indique su grado de acuerdo o desacuerdo con las siguientes frases relacionadas con la gestión de la CVC]

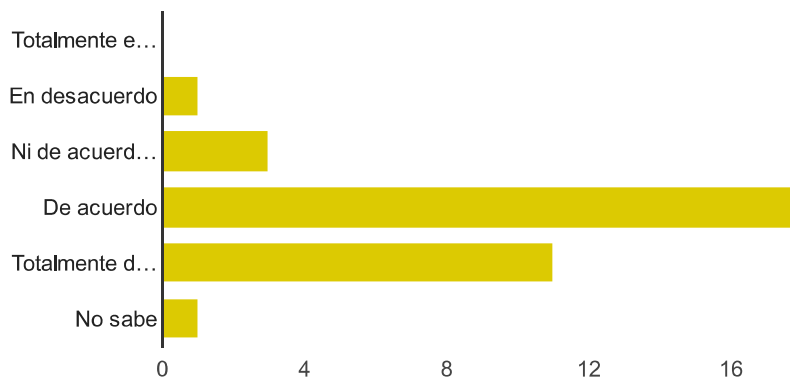

Totalmente en desacuerdo	0	0%
En desacuerdo	1	2.9%

Ni de acuerdo ni en desacuerdo	3	8.8%
De acuerdo	18	52.9%
Totalmente de acuerdo	11	32.4%
No sabe	1	2.9%

Reacciona oportunamente frente a situaciones ambientales críticas [12. Desde su experiencia, por favor indique su grado de acuerdo o desacuerdo con las siguientes frases relacionadas con la gestión de la CVC]

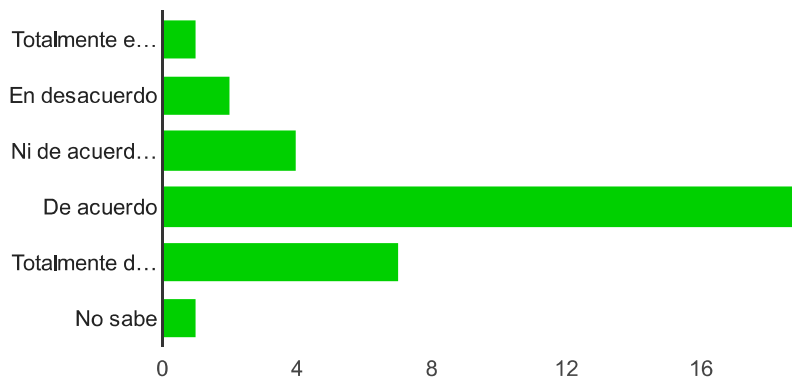

Totalmente en desacuerdo	1	2.9%
En desacuerdo	2	5.9%
Ni de acuerdo ni en desacuerdo	4	11.8%
De acuerdo	19	55.9%
Totalmente de acuerdo	7	20.6%
No sabe	1	2.9%

Propone soluciones innovadoras para la gestión ambiental [12. Desde su experiencia, por favor indique su grado de acuerdo o desacuerdo con las siguientes frases relacionadas con la gestión de la CVC]

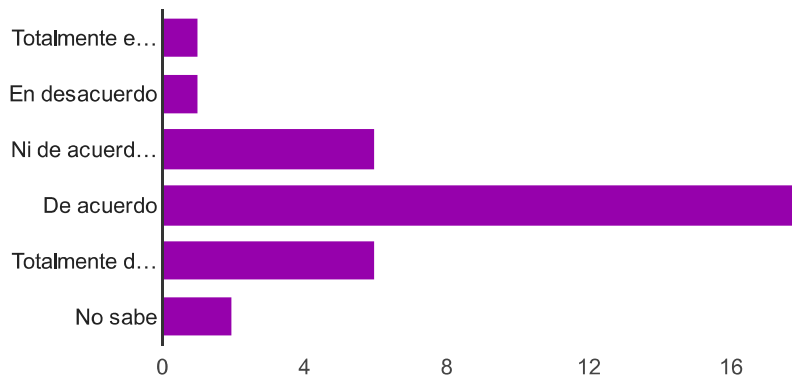

Totalmente en desacuerdo	1	2.9%
En desacuerdo	1	2.9%
Ni de acuerdo ni en desacuerdo	6	17.6%

De acuerdo	18	52.9%
Totalmente de acuerdo	6	17.6%
No sabe	2	5.9%

Cuenta con funcionarios honestos [13. Desde su experiencia, por favor indique su grado de acuerdo o desacuerdo con las siguientes frases relacionadas con la gestión de la CVC]

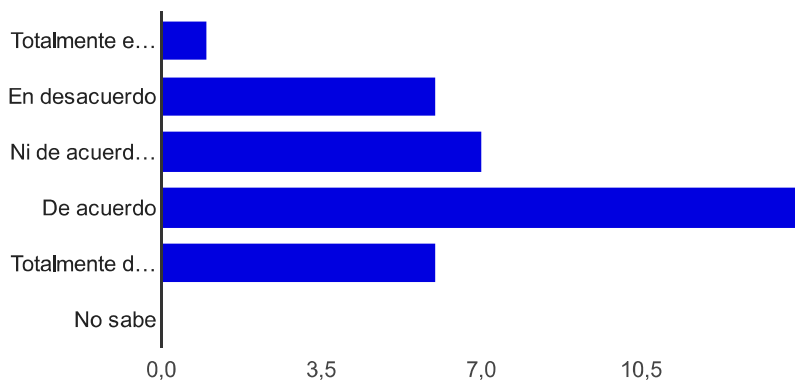

Totalmente en desacuerdo	1	2.9%
En desacuerdo	6	17.6%
Ni de acuerdo ni en desacuerdo	7	20.6%
De acuerdo	14	41.2%
Totalmente de acuerdo	6	17.6%
No sabe	0	0%

Da a conocer proyectos que se ejecutan con dineros de la sobretasa ambiental [13. Desde su experiencia, por favor indique su grado de acuerdo o desacuerdo con las siguientes frases relacionadas con la gestión de la CVC]

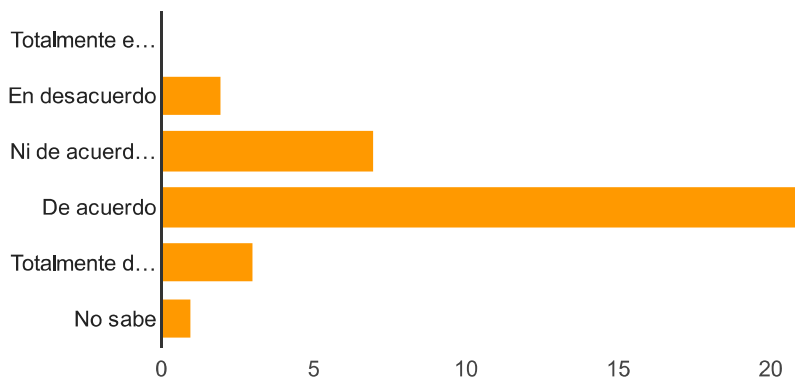

Totalmente en desacuerdo	0	0%
En desacuerdo	2	5.9%
Ni de acuerdo ni en desacuerdo	7	20.6%

De acuerdo	21	61.8%
Totalmente de acuerdo	3	8.8%
No sabe	1	2.9%

Rinde cuentas a los vallecaucanos sobre su gestión [13. Desde su experiencia, por favor indique su grado de acuerdo o desacuerdo con las siguientes frases relacionadas con la gestión de la CVC]

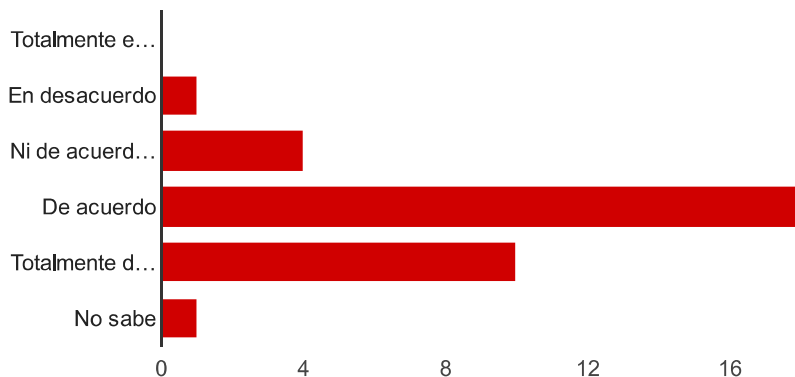

Totalmente en desacuerdo	0	0%
En desacuerdo	1	2.9%
Ni de acuerdo ni en desacuerdo	4	11.8%
De acuerdo	18	52.9%
Totalmente de acuerdo	10	29.4%
No sabe	1	2.9%

Da a conocer los principales logros de su gestión [13. Desde su experiencia, por favor indique su grado de acuerdo o desacuerdo con las siguientes frases relacionadas con la gestión de la CVC]

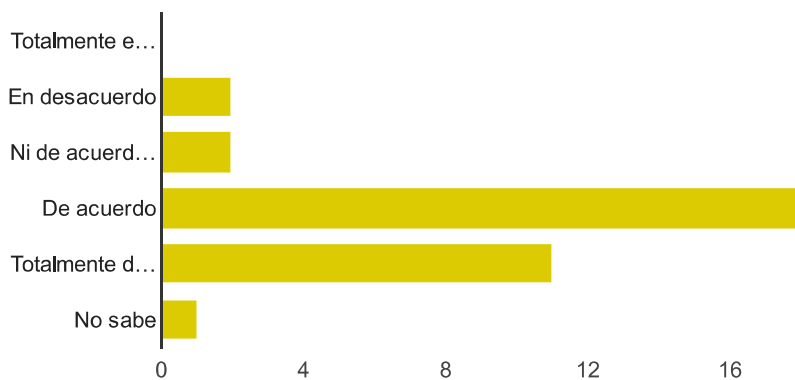

Totalmente en desacuerdo	0	0%
En desacuerdo	2	5.9%
Ni de acuerdo ni en desacuerdo	2	5.9%
De acuerdo	18	52.9%

Totalmente de acuerdo	11	32.4%
No sabe	1	2.9%

Da a conocer abiertamente sus fallas y desaciertos [13. Desde su experiencia, por favor indique su grado de acuerdo o desacuerdo con las siguientes frases relacionadas con la gestión de la CVC]

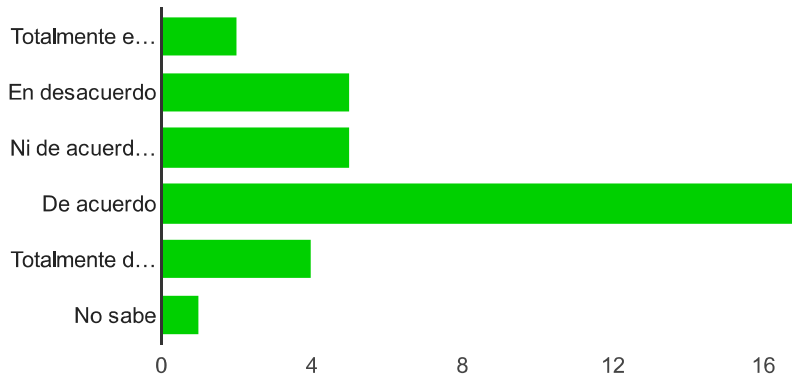

Totalmente en desacuerdo	2	5.9%
En desacuerdo	5	14.7%
Ni de acuerdo ni en desacuerdo	5	14.7%
De acuerdo	17	50%
Totalmente de acuerdo	4	11.8%
No sabe	1	2.9%

Da a conocer con toda transparencia cuales son los procesos de contratación que inicia [13. Desde su experiencia, por favor indique su grado de acuerdo o desacuerdo con las siguientes frases relacionadas con la gestión de la CVC]

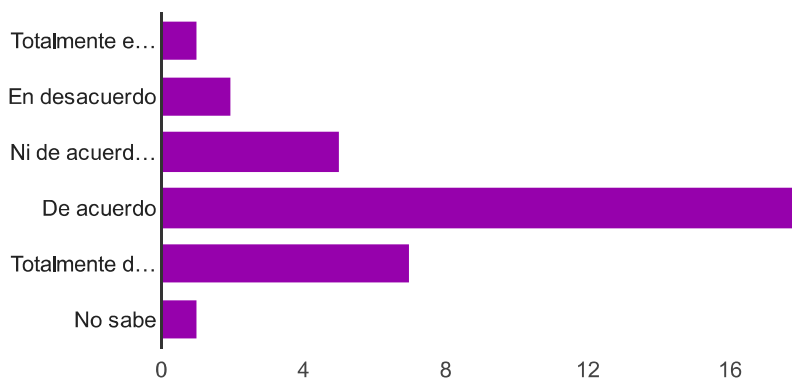

Totalmente en desacuerdo	1	2.9%
En desacuerdo	2	5.9%
Ni de acuerdo ni en desacuerdo	5	14.7%
De acuerdo	18	52.9%

Totalmente de acuerdo	7	20.6%
No sabe	1	2.9%

Es una entidad en la que usted cree y confía [13. Desde su experiencia, por favor indique su grado de acuerdo o desacuerdo con las siguientes frases relacionadas con la gestión de la CVC]

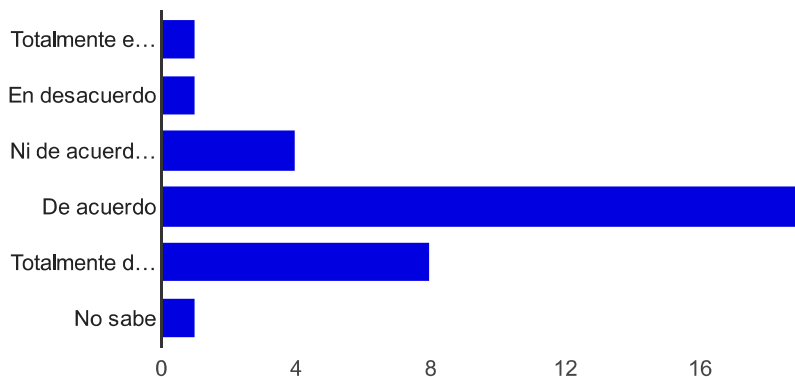

Totalmente en desacuerdo	1	2.9%
En desacuerdo	1	2.9%
Ni de acuerdo ni en desacuerdo	4	11.8%
De acuerdo	19	55.9%
Totalmente de acuerdo	8	23.5%
No sabe	1	2.9%

Desarrolla proyectos pertinentes, que solucionan los problemas ambientales mas critico [14. Desde su experiencia, por favor indique su grado de acuerdo o desacuerdo con las siguientes frases relacionadas con la gestión de la CVC]

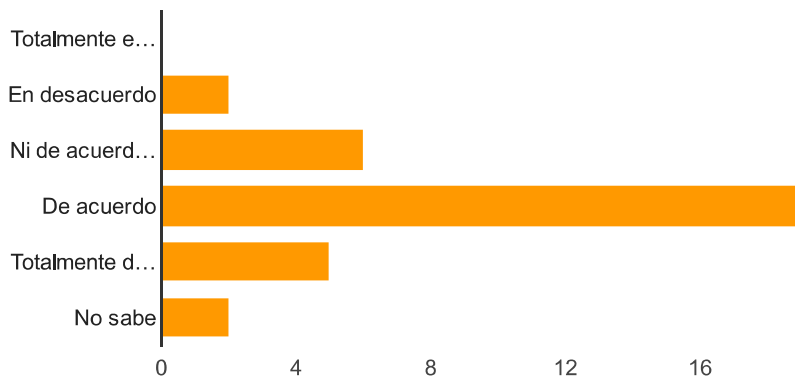

Totalmente en desacuerdo	0	0%
En desacuerdo	2	5.9%
Ni de acuerdo ni en desacuerdo	6	17.6%
De acuerdo	19	55.9%
Totalmente de acuerdo	5	14.7%

No sabe 2 5.9%

Desarrolla proyectos bien formulados [14. Desde su experiencia, por favor indique su grado de acuerdo o desacuerdo con las siguientes frases relacionadas con la gestión de la CVC]

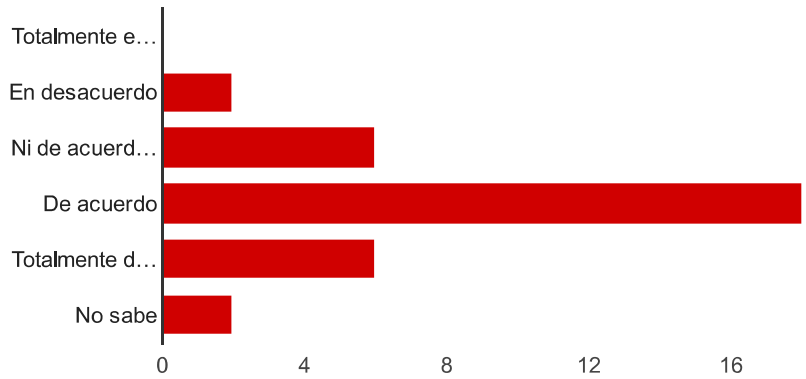

Totalmente en desacuerdo	0	0%
En desacuerdo	2	5.9%
Ni de acuerdo ni en desacuerdo	6	17.6%
De acuerdo	18	52.9%
Totalmente de acuerdo	6	17.6%
No sabe	2	5.9%

Demuestra un alto grado de conocimiento sobre el estado de los recursos naturales en su región [14. Desde su experiencia, por favor indique su grado de acuerdo o desacuerdo con las siguientes frases relacionadas con la gestión de la CVC]

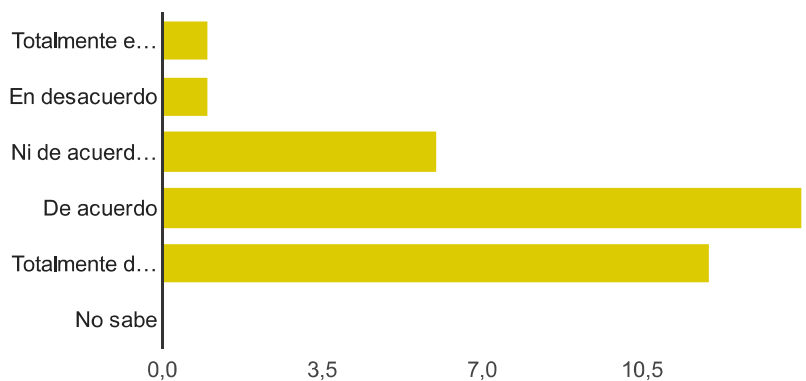

Totalmente en desacuerdo	1	2.9%
En desacuerdo	1	2.9%
Ni de acuerdo ni en desacuerdo	6	17.6%
De acuerdo	14	41.2%
Totalmente de acuerdo	12	35.3%

No sabe **0** 0%

Cuenta con la tecnología necesaria para monitorear e investigar el medio ambiente [14. Desde su experiencia, por favor indique su grado de acuerdo o desacuerdo con las siguientes frases relacionadas con la gestión de la CVC]

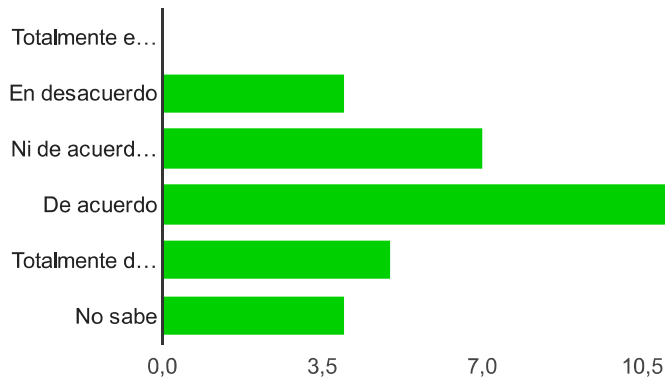

Totalmente en desacuerdo	0	0%
En desacuerdo	4	11.8%
Ni de acuerdo ni en desacuerdo	7	20.6%
De acuerdo	14	41.2%
Totalmente de acuerdo	5	14.7%
No sabe	4	11.8%

Administrar adecuadamente los dineros de la sobretasa ambiental [14. Desde su experiencia, por favor indique su grado de acuerdo o desacuerdo con las siguientes frases relacionadas con la gestión de la CVC]

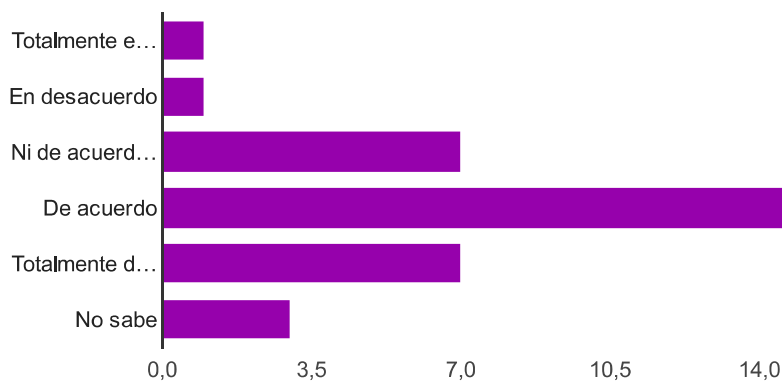

Totalmente en desacuerdo	1	2.9%
En desacuerdo	1	2.9%
Ni de acuerdo ni en desacuerdo	7	20.6%
De acuerdo	15	44.1%
Totalmente de acuerdo	7	20.6%
No sabe	3	8.8%

Hace presencia en todo el territorio vallecaucano [14. Desde su experiencia, por favor indique su grado de acuerdo o desacuerdo con las siguientes frases relacionadas con la gestión de la CVC]

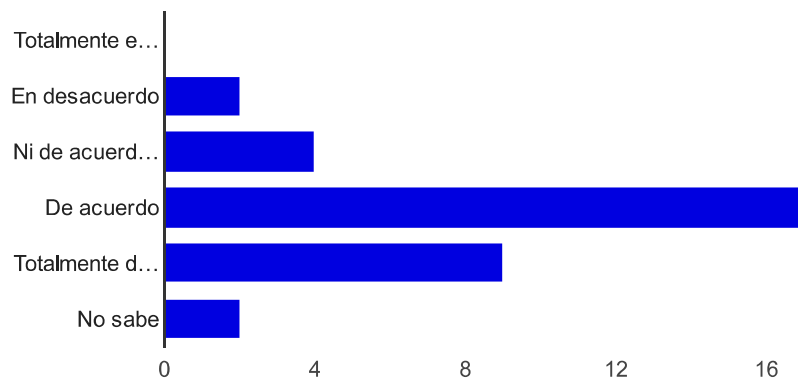

Totalmente en desacuerdo	0	0%
En desacuerdo	2	5.9%
Ni de acuerdo ni en desacuerdo	4	11.8%
De acuerdo	17	50%
Totalmente de acuerdo	9	26.5%
No sabe	2	5.9%

Cuenta con funcionarios que están presente en las regiones y cuencas hidrográficas [14. Desde su experiencia, por favor indique su grado de acuerdo o desacuerdo con las siguientes frases relacionadas con la gestión de la CVC]

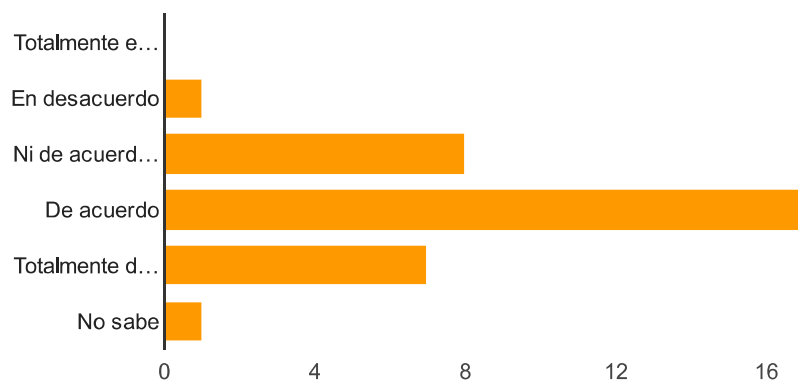

Totalmente en desacuerdo	0	0%
En desacuerdo	1	2.9%
Ni de acuerdo ni en desacuerdo	8	23.5%
De acuerdo	17	50%
Totalmente de acuerdo	7	20.6%
No sabe	1	2.9%

Cuenta con directivos conocedores del sistema ambiental [14. Desde su experiencia, por favor indique su grado de acuerdo o desacuerdo con las siguientes frases relacionadas con la gestión de la CVC]

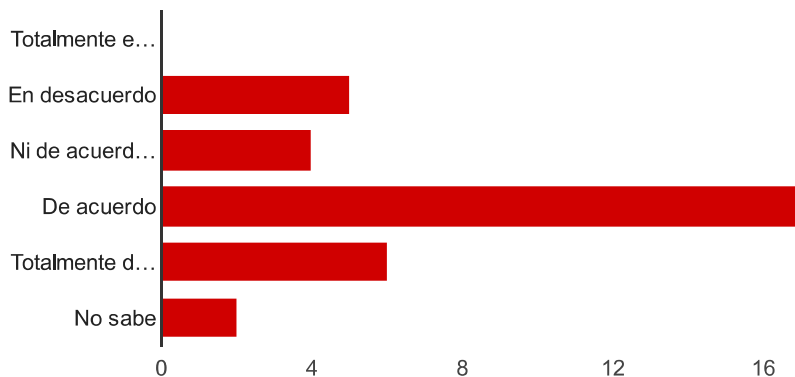

Totalmente en desacuerdo	0	0%
En desacuerdo	5	14.7%
Ni de acuerdo ni en desacuerdo	4	11.8%
De acuerdo	17	50%
Totalmente de acuerdo	6	17.6%
No sabe	2	5.9%

Toma decisiones basadas en estudio técnicos sin ceder a presiones políticas [14. Desde su experiencia, por favor indique su grado de acuerdo o desacuerdo con las siguientes frases relacionadas con la gestión de la CVC]

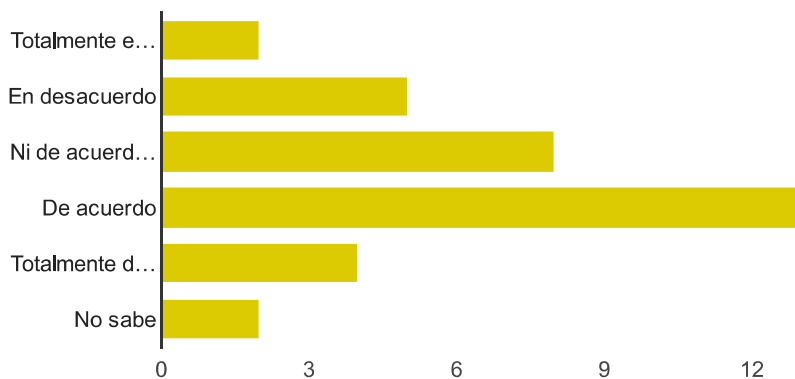

Totalmente en desacuerdo	2	5.9%
En desacuerdo	5	14.7%
Ni de acuerdo ni en desacuerdo	8	23.5%
De acuerdo	13	38.2%
Totalmente de acuerdo	4	11.8%
No sabe	2	5.9%

Toma decisiones basadas en estudio técnicos sin ceder a presiones de los empresarios privados [14. Desde su experiencia, por favor indique su grado de acuerdo o desacuerdo con las siguientes frases relacionadas con la gestión de la CVC]

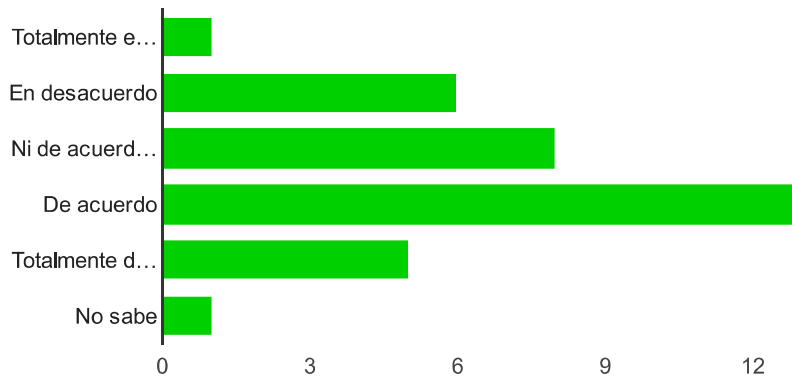

Totalmente en desacuerdo	1	2.9%
En desacuerdo	6	17.6%
Ni de acuerdo ni en desacuerdo	8	23.5%
De acuerdo	13	38.2%
Totalmente de acuerdo	5	14.7%
No sabe	1	2.9%

Cuenta con funcionarios con altas capacidades y competencias técnicas [14. Desde su experiencia, por favor indique su grado de acuerdo o desacuerdo con las siguientes frases relacionadas con la gestión de la CVC]

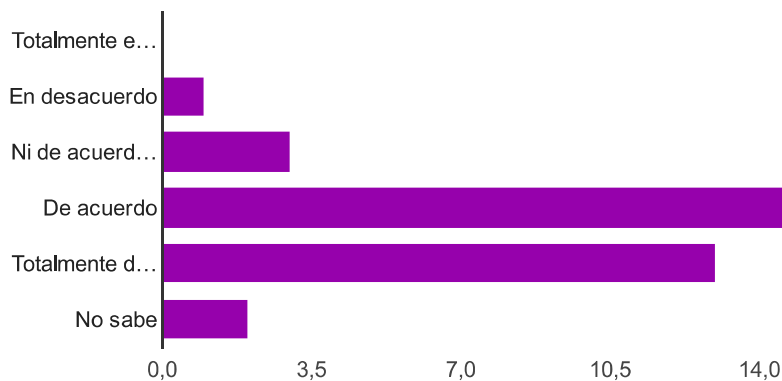

Totalmente en desacuerdo	0	0%
En desacuerdo	1	2.9%
Ni de acuerdo ni en desacuerdo	3	8.8%
De acuerdo	15	44.1%
Totalmente de acuerdo	13	38.2%
No sabe	2	5.9%

Cuenta con directivos con altas capacidades y competencias técnica que no cede a presiones clientelistas [14. Desde su experiencia, por favor indique su grado de acuerdo o desacuerdo con las siguientes frases relacionadas con la gestión de la CVC]

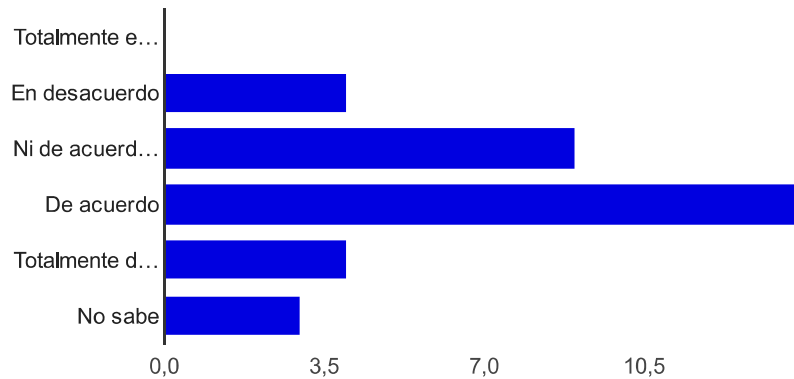

Totalmente en desacuerdo	0	0%
En desacuerdo	4	11.8%
Ni de acuerdo ni en desacuerdo	9	26.5%
De acuerdo	14	41.2%
Totalmente de acuerdo	4	11.8%
No sabe	3	8.8%

Los funcionarios de la CVC dialogan y escuchan las expectativas y necesidades de los ciudadanos [14. Desde su experiencia, por favor indique su grado de acuerdo o desacuerdo con las siguientes frases relacionadas con la gestión de la CVC]

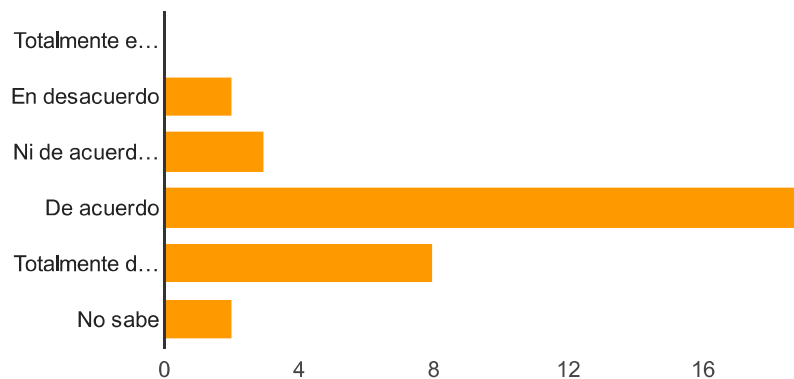

Totalmente en desacuerdo	0	0%
En desacuerdo	2	5.9%
Ni de acuerdo ni en desacuerdo	3	8.8%
De acuerdo	19	55.9%
Totalmente de acuerdo	8	23.5%
No sabe	2	5.9%

Es ágil y oportuna en el trámite de permisos y licencias [14. Desde su experiencia, por favor indique su grado de acuerdo o desacuerdo con las siguientes frases relacionadas con la gestión de la CVC]

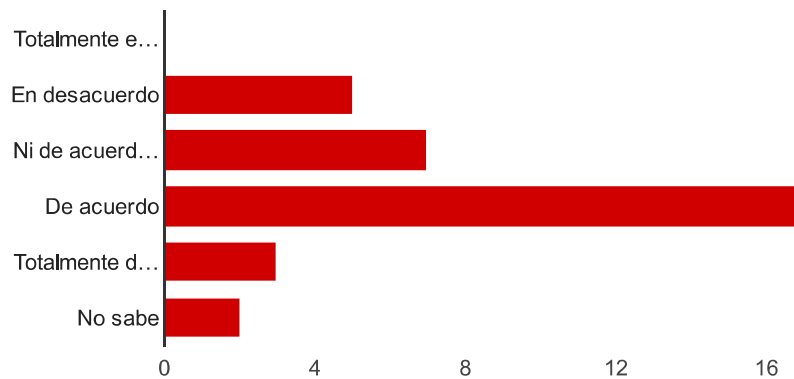

Totalmente en desacuerdo	0	0%
En desacuerdo	5	14.7%
Ni de acuerdo ni en desacuerdo	7	20.6%
De acuerdo	17	50%
Totalmente de acuerdo	3	8.8%
No sabe	2	5.9%

Sus funcionarios son amables, cordiales y dispuestos a atender [14. Desde su experiencia, por favor indique su grado de acuerdo o desacuerdo con las siguientes frases relacionadas con la gestión de la CVC]

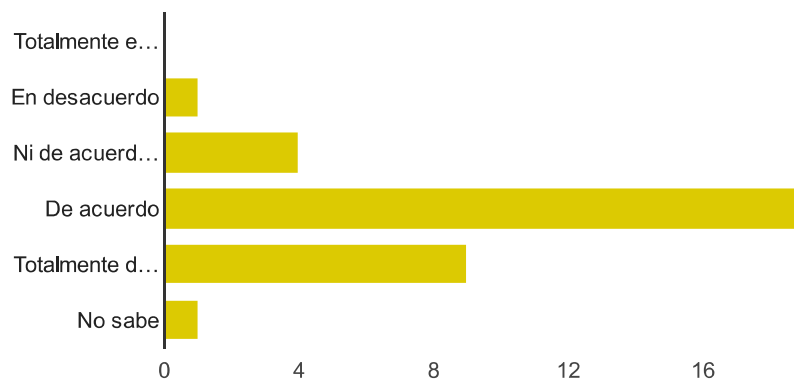

Totalmente en desacuerdo	0	0%
En desacuerdo	1	2.9%
Ni de acuerdo ni en desacuerdo	4	11.8%
De acuerdo	19	55.9%
Totalmente de acuerdo	9	26.5%
No sabe	1	2.9%

Es un buen lugar para trabajar [14. Desde su experiencia, por favor indique su grado de acuerdo o desacuerdo con las siguientes frases relacionadas con la gestión de la CVC]

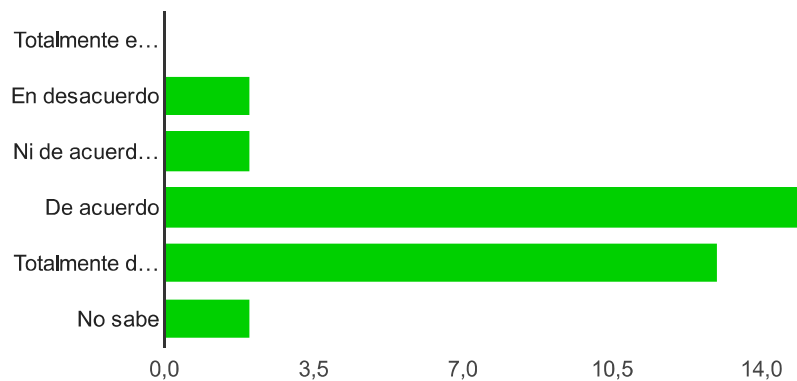

Totalmente en desacuerdo	0	0%
En desacuerdo	2	5.9%
Ni de acuerdo ni en desacuerdo	2	5.9%
De acuerdo	15	44.1%
Totalmente de acuerdo	13	38.2%
No sabe	2	5.9%

Recicla en el lugar de trabajo [15. ¿Con que frecuencia usted ve que las personas de su entorno están asumiendo los siguientes comportamientos con respecto al medio ambiente?]

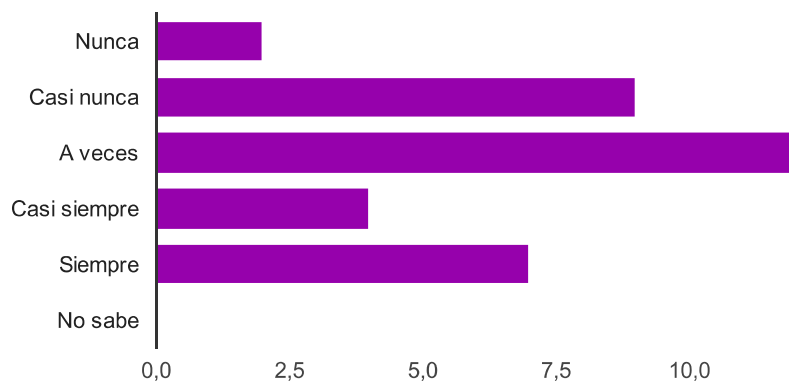

Nunca	2	5.9%
Casi nunca	9	26.5%
A veces	12	35.3%
Casi siempre	4	11.8%
Siempre	7	20.6%
No sabe	0	0%

Recicla en la casa [15. ¿Con que frecuencia usted ve que las personas de su entorno están asumiendo los siguientes comportamientos con respecto al medio ambiente?]

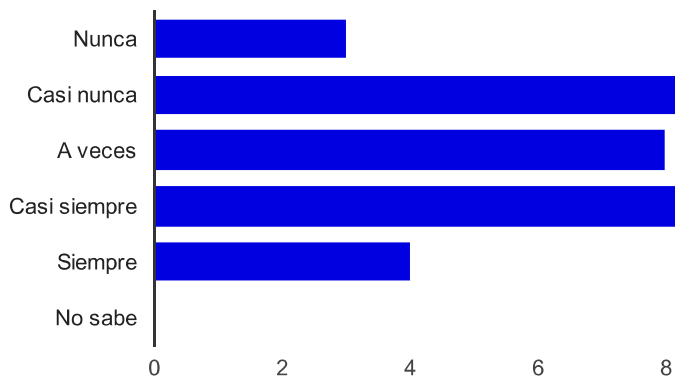

Nunca	3	8.8%
Casi nunca	10	29.4%
A veces	8	23.5%
Casi siempre	9	26.5%
Siempre	4	11.8%
No sabe	0	0%

Compra fauna silvestre [15. ¿Con que frecuencia usted ve que las personas de su entorno están asumiendo los siguientes comportamientos con respecto al medio ambiente?]

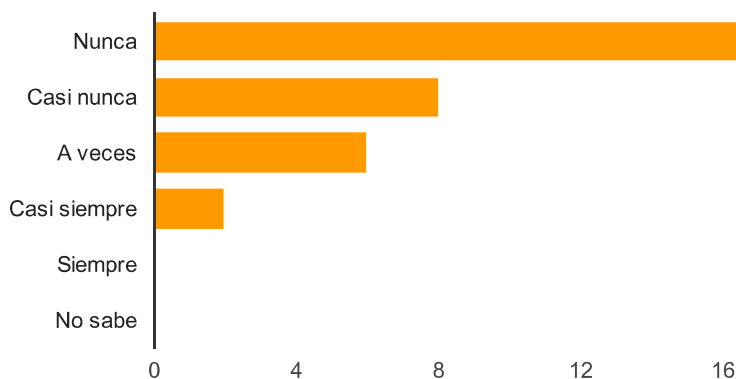

Nunca	18	52.9%
Casi nunca	8	23.5%
A veces	6	17.6%
Casi siempre	2	5.9%
Siempre	0	0%
No sabe	0	0%

Controla las emisiones de gases de los vehículos [15. ¿Con que frecuencia usted ve que las personas de su entorno están asumiendo los siguientes comportamientos con respecto al medio ambiente?]

con respecto al medio ambiente?]

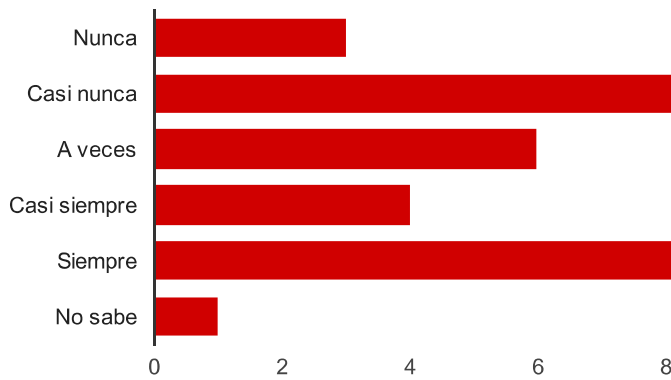

Nunca	3	8.8%
Casi nunca	10	29.4%
A veces	6	17.6%
Casi siempre	4	11.8%
Siempre	10	29.4%
No sabe	1	2.9%

Jornadas de rendición de cuentas de la CVC [16. ¿Ha escuchado en los últimos seis meses que estos espacios de participación ciudadana se hayan organizado en su municipio en el Valle?]



Audiencias publicas [16. ¿Ha escuchado en los últimos seis meses que estos espacios de participación ciudadana se hayan organizado en su municipio en el Valle?]



Cabildos abiertos [16. ¿Ha escuchado en los últimos seis meses que estos espacios de participación ciudadana se hayan organizado en su municipio en el Valle?]



Jornadas de rendición de cuentas [17. ¿Para usted, que tan importante o poco importante son los siguientes espacios de participación que la CVC promueve alrededor de la gestión ambiental?]

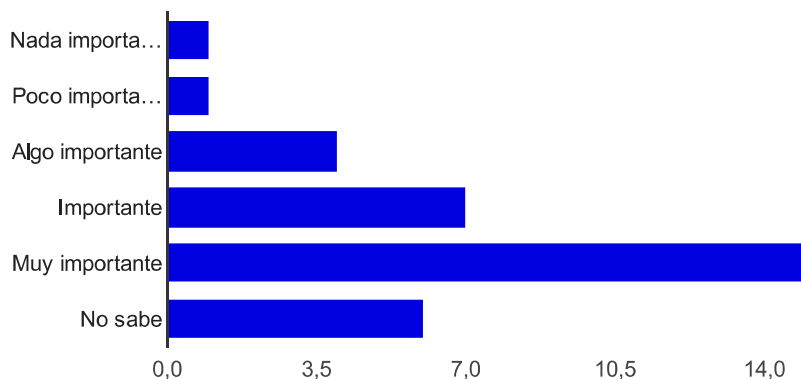

Nada importante	1	2.9%
Poco importante	1	2.9%
Algo importante	4	11.8%
Importante	7	20.6%
Muy importante	15	44.1%
No sabe	6	17.6%

Auditorias publicas [17. ¿Para usted, que tan importante o poco importante son los siguientes espacios de participación que la CVC promueve alrededor de la gestión ambiental?]

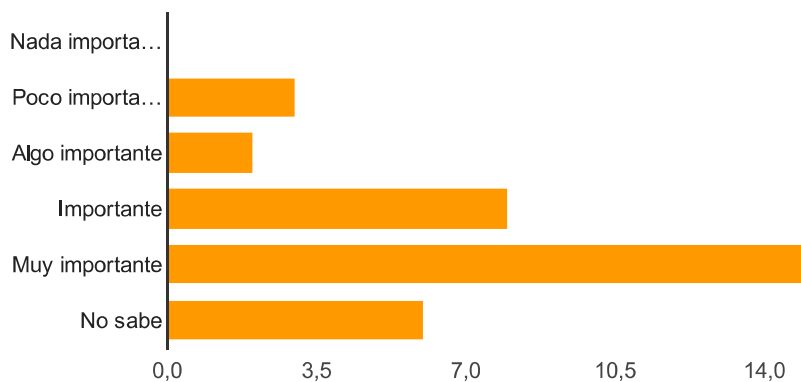

Nada importante	0	0%
Poco importante	3	8.8%
Algo importante	2	5.9%
Importante	8	23.5%
Muy importante	15	44.1%
No sabe	6	17.6%

Talleres informativos [17. ¿Para usted, que tan importante o poco importante son los siguientes espacios de participación que la CVC promueve alrededor de la gestión ambiental?]

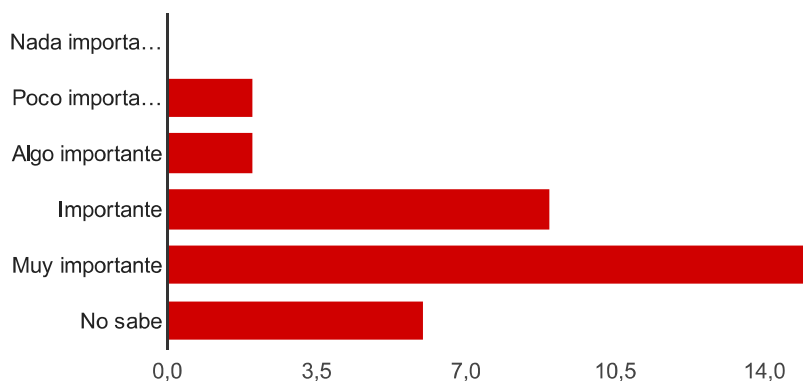

Nada importante	0	0%
Poco importante	2	5.9%
Algo importante	2	5.9%
Importante	9	26.5%
Muy importante	15	44.1%
No sabe	6	17.6%

Jornadas de rendición de cuentas [18. ¿Qué tan probable es que usted se decida a asistir o participar de alguno de los siguientes espacios convocados por la CVC?]

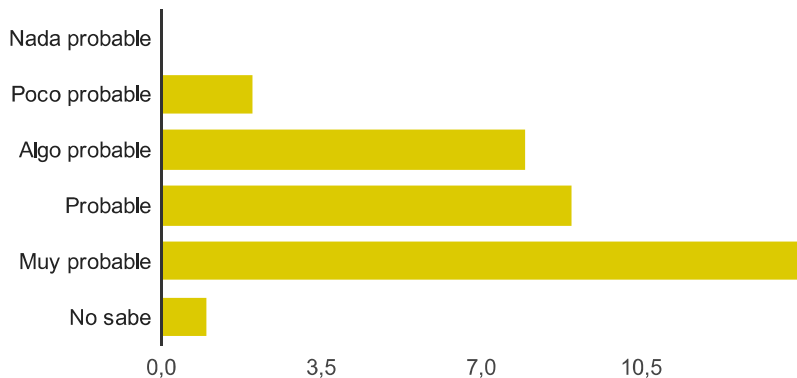

Nada probable	0	0%
Poco probable	2	5.9%
Algo probable	8	23.5%
Probable	9	26.5%
Muy probable	14	41.2%
No sabe	1	2.9%

Auditorias publicas [18. ¿Qué tan probable es que usted se decida a asistir o participar de alguno de los siguientes espacios convocados por la CVC?]

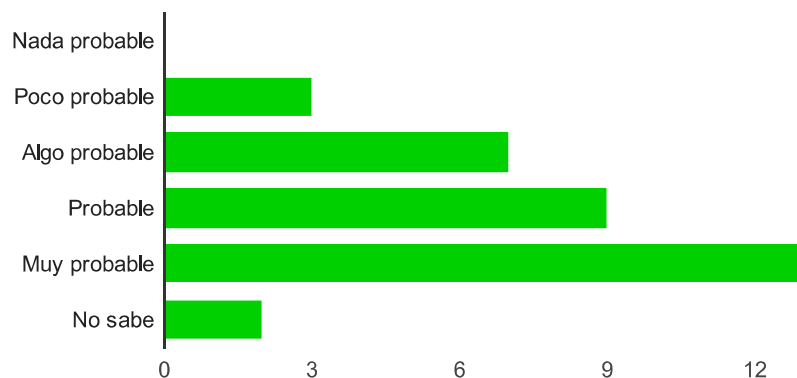

Nada probable	0	0%
Poco probable	3	8.8%
Algo probable	7	20.6%
Probable	9	26.5%
Muy probable	13	38.2%
No sabe	2	5.9%

Talleres informativos [18. ¿Qué tan probable es que usted se decida a asistir o participar de alguno de los siguientes espacios convocados por la CVC?]

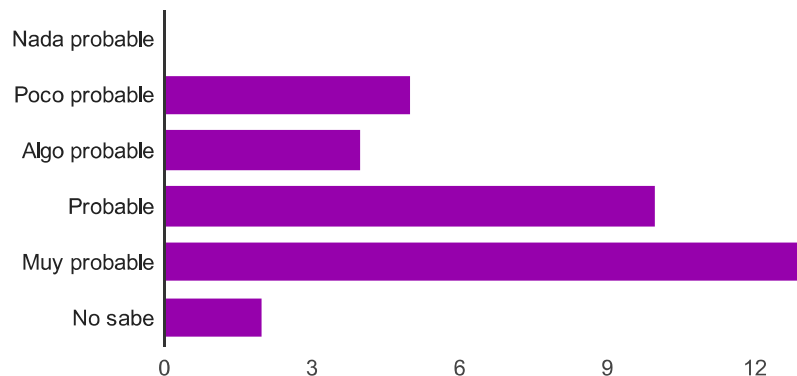

Nada probable	0	0%
Poco probable	5	14.7%
Algo probable	4	11.8%
Probable	10	29.4%
Muy probable	13	38.2%
No sabe	2	5.9%

Es una programa con imágenes de buena calidad [19. Por favor indique su grado de acuerdo o desacuerdo con las siguientes frases relacionadas con el programa de televisión Cuentos Verdes que se emiten de lunes a viernes a través de Telepacífico:]

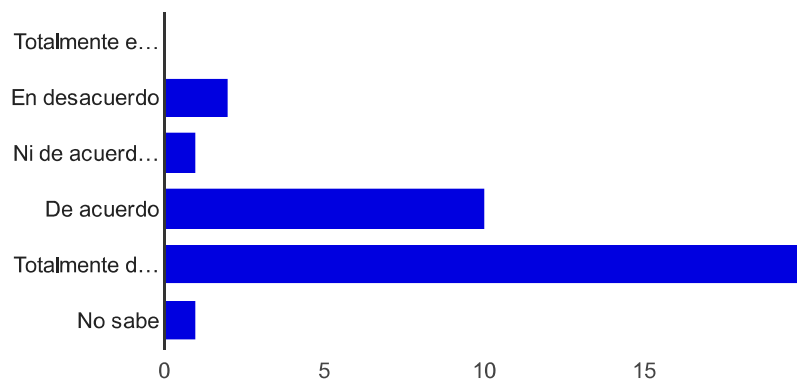

Totalmente en desacuerdo	0	0%
En desacuerdo	2	5.9%
Ni de acuerdo ni en desacuerdo	1	2.9%
De acuerdo	10	29.4%
Totalmente de acuerdo	20	58.8%
No sabe	1	2.9%

Es un programa con un buen sonido [19. Por favor indique su grado de acuerdo o desacuerdo con las siguientes frases relacionadas con el programa de televisión Cuentos Verdes que se emiten de lunes a viernes a través de Telepacífico:]

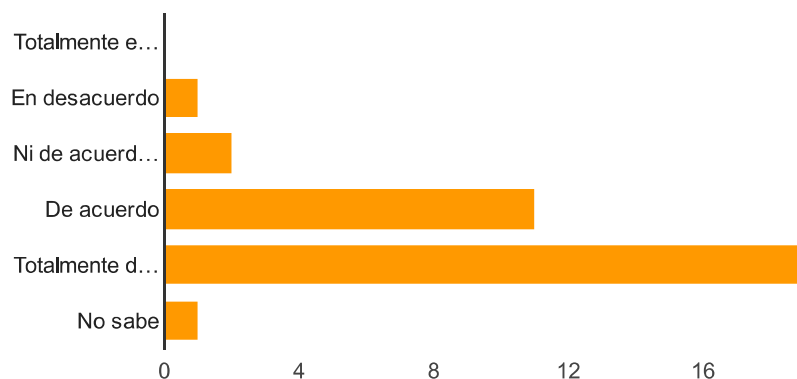

Totalmente en desacuerdo	0	0%
En desacuerdo	1	2.9%
Ni de acuerdo ni en desacuerdo	2	5.9%
De acuerdo	11	32.4%
Totalmente de acuerdo	19	55.9%
No sabe	1	2.9%

Le permite conocer los problemas ambientales de la región [19. Por favor indique su grado de acuerdo o desacuerdo con las siguientes frases relacionadas con el programa de televisión Cuentos Verdes que se emiten de lunes a viernes a través de Telepacífico:]

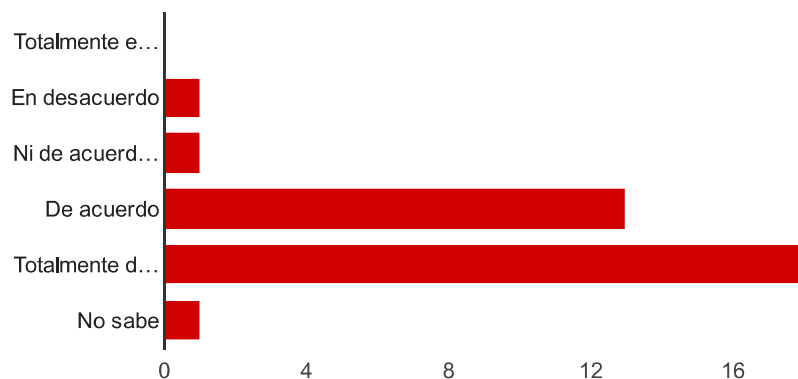

Totalmente en desacuerdo	0	0%
En desacuerdo	1	2.9%
Ni de acuerdo ni en desacuerdo	1	2.9%
De acuerdo	13	38.2%
Totalmente de acuerdo	18	52.9%
No sabe	1	2.9%

Le permite conocer los programas para enfrentar dichos problemas [19. Por favor indique su grado de acuerdo o desacuerdo con las siguientes frases relacionadas con el programa de televisión Cuentos Verdes que se emiten de lunes a viernes a través de Telepacífico:]

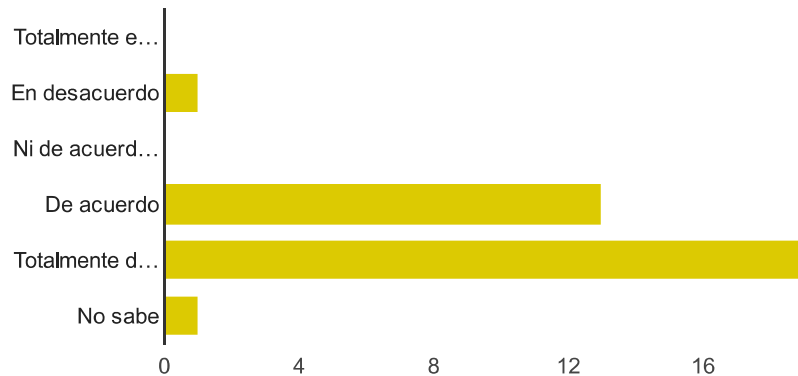

Totalmente en desacuerdo	0	0%
En desacuerdo	1	2.9%
Ni de acuerdo ni en desacuerdo	0	0%
De acuerdo	13	38.2%
Totalmente de acuerdo	19	55.9%
No sabe	1	2.9%

Educa a los vallecaucanos en torno a cómo ser responsable con el medio ambiente [19. Por favor indique su grado de acuerdo o desacuerdo con las siguientes frases relacionadas con el programa de televisión Cuentos Verdes que se emiten de lunes a viernes a través de Telepacífico:]

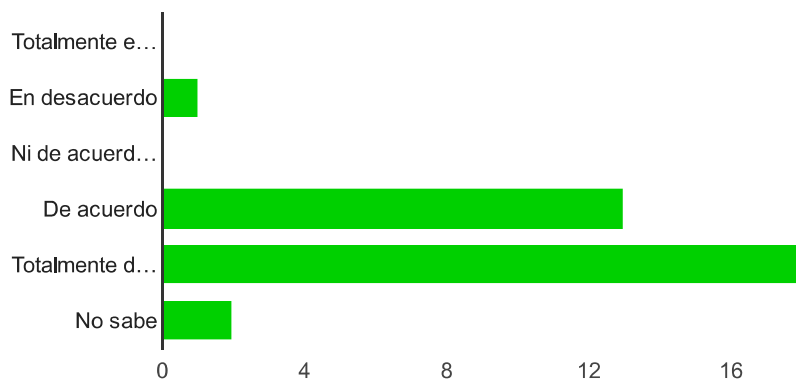

Totalmente en desacuerdo	0	0%
En desacuerdo	1	2.9%
Ni de acuerdo ni en desacuerdo	0	0%
De acuerdo	13	38.2%
Totalmente de acuerdo	18	52.9%
No sabe	2	5.9%

Le motiva para que participe o se vincule a procesos ambientales en la región [19. Por favor indique su grado de acuerdo o desacuerdo con las siguientes frases relacionadas con el programa de televisión Cuentos Verdes que se emiten de lunes a viernes a través de Telepacífico:]

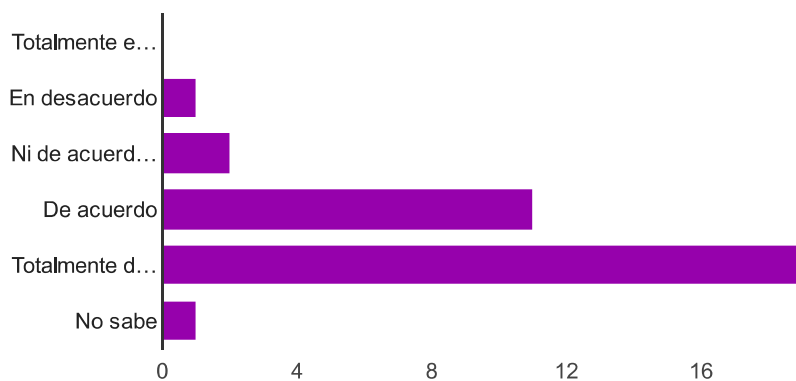

Totalmente en desacuerdo	0	0%
En desacuerdo	1	2.9%
Ni de acuerdo ni en desacuerdo	2	5.9%
De acuerdo	11	32.4%
Totalmente de acuerdo	19	55.9%
No sabe	1	2.9%

Es un programa que se emite en un horario conveniente para usted [19. Por favor indique su grado de acuerdo o desacuerdo con las siguientes frases relacionadas con el programa de televisión Cuentos Verdes que se emiten de lunes a viernes a través de Telepacífico:]

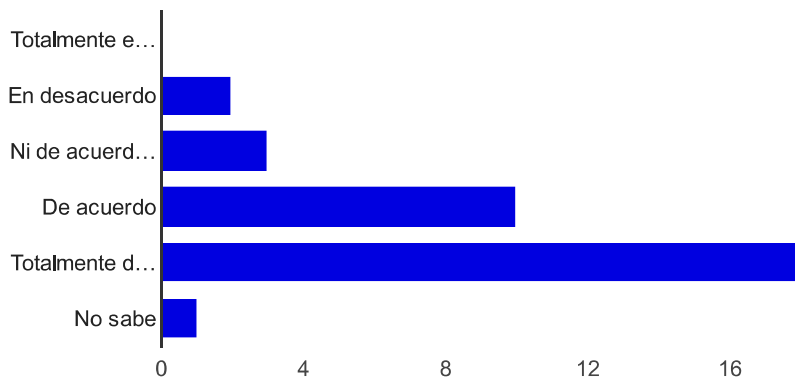

Totalmente en desacuerdo	0	0%
En desacuerdo	2	5.9%
Ni de acuerdo ni en desacuerdo	3	8.8%
De acuerdo	10	29.4%
Totalmente de acuerdo	18	52.9%
No sabe	1	2.9%

Usted es un televidente frecuente del programa [19. Por favor indique su grado de acuerdo o desacuerdo con las siguientes frases relacionadas con el programa de televisión Cuentos Verdes que se emiten de lunes a viernes a través de Telepacífico:]

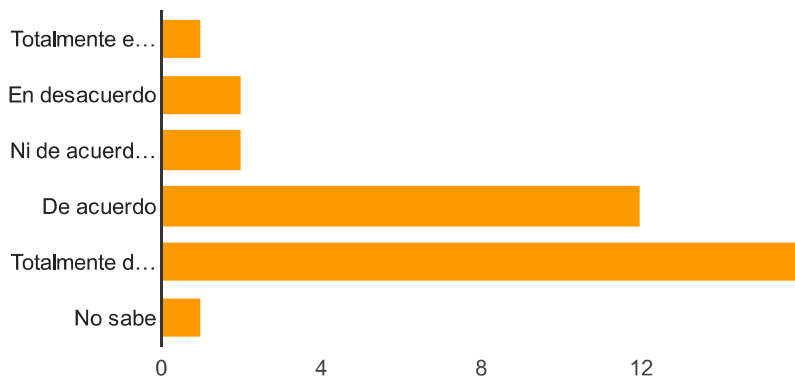

Totalmente en desacuerdo	1	2.9%
En desacuerdo	2	5.9%
Ni de acuerdo ni en desacuerdo	2	5.9%
De acuerdo	12	35.3%
Totalmente de acuerdo	16	47.1%
No sabe	1	2.9%

Cuando no puede ver un programa, lo observa a través de Youtube [19. Por favor indique su grado de acuerdo o desacuerdo con las siguientes frases relacionadas con el programa de televisión Cuentos Verdes que se emiten de lunes a viernes a través de Telepacífico:]

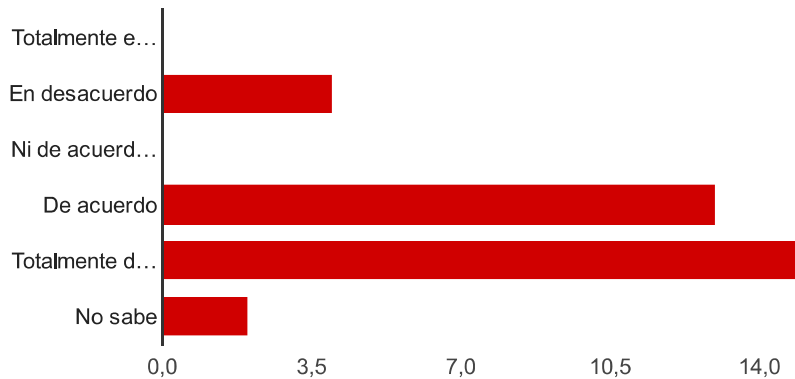

Totalmente en desacuerdo	0	0%
En desacuerdo	4	11.8%
Ni de acuerdo ni en desacuerdo	0	0%
De acuerdo	13	38.2%
Totalmente de acuerdo	15	44.1%
No sabe	2	5.9%

El programa tiene un lenguaje claro y comprensible [19. Por favor indique su grado de acuerdo o desacuerdo con las siguientes frases relacionadas con el programa de televisión Cuentos Verdes que se emiten de lunes a viernes a través de Telepacífico:]

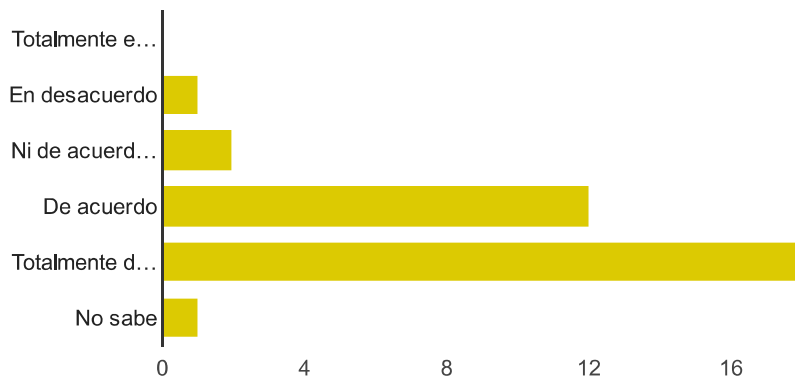

Totalmente en desacuerdo	0	0%
En desacuerdo	1	2.9%
Ni de acuerdo ni en desacuerdo	2	5.9%
De acuerdo	12	35.3%
Totalmente de acuerdo	18	52.9%
No sabe	1	2.9%

Es una publicación bien diseñada [20. Por favor indique su grado de acuerdo o desacuerdo con las siguientes frases relacionadas con el Periódico Cuentos Verdes que publica la CVC:]

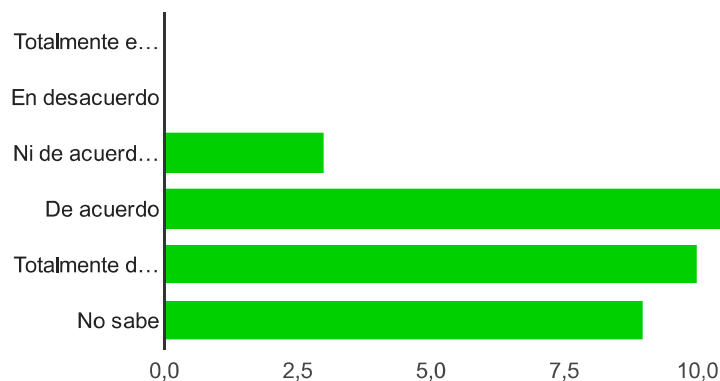

Totalmente en desacuerdo	0	0%
En desacuerdo	0	0%
Ni de acuerdo ni en desacuerdo	3	8.8%
De acuerdo	12	35.3%
Totalmente de acuerdo	10	29.4%
No sabe	9	26.5%

Para usted es fácil acceder a la publicación [20. Por favor indique su grado de acuerdo o desacuerdo con las siguientes frases relacionadas con el Periódico Cuentos Verdes que publica la CVC:]

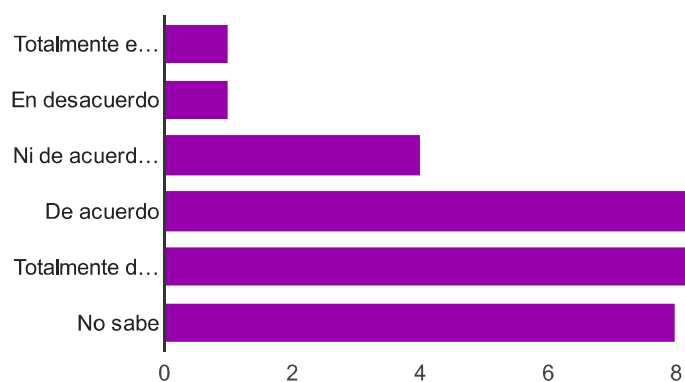

Totalmente en desacuerdo	1	2.9%
En desacuerdo	1	2.9%
Ni de acuerdo ni en desacuerdo	4	11.8%
De acuerdo	10	29.4%
Totalmente de acuerdo	10	29.4%
No sabe	8	23.5%

Le permite conocer la normatividad ambiental [20. Por favor indique su grado de acuerdo o desacuerdo con las siguientes frases relacionadas con el Periódico Cuentos Verdes que publica la CVC:]

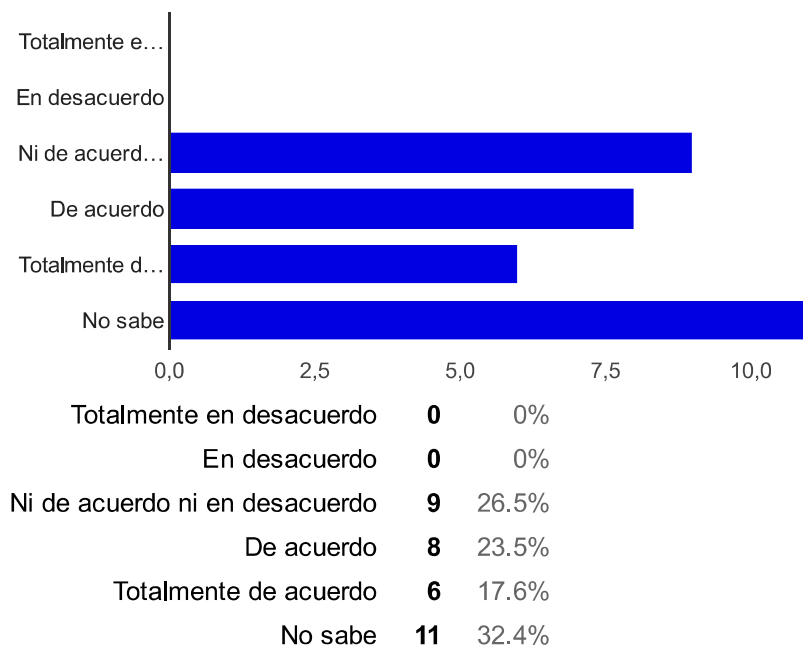

Le permite conocer las decisiones de CVC como autoridad ambiental [20. Por favor indique su grado de acuerdo o desacuerdo con las siguientes frases relacionadas con el Periódico Cuentos Verdes que publica la CVC:]

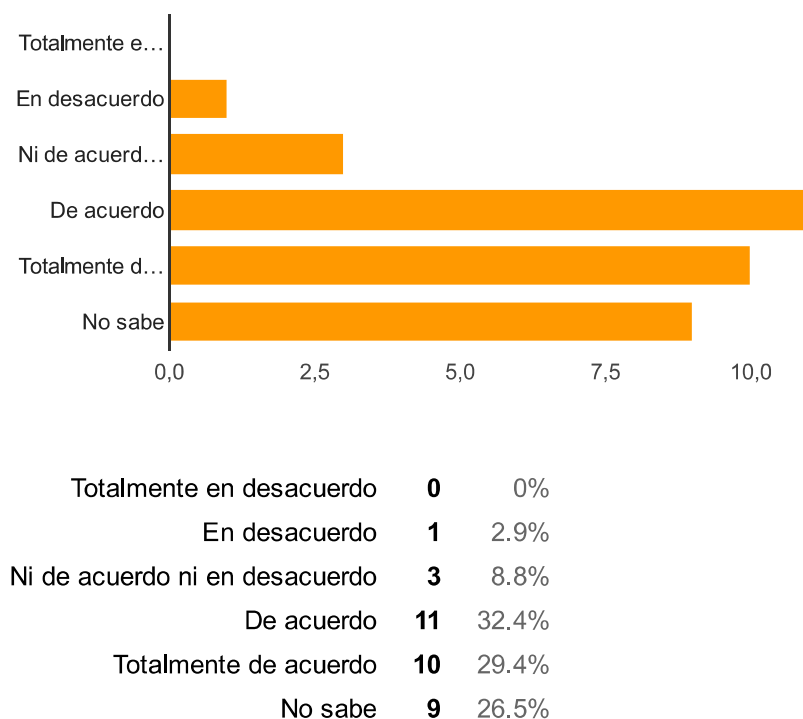

Le permite conocer los programas de mejoramiento ambiental en la región [20. Por favor indique su grado de acuerdo o desacuerdo con las siguientes frases relacionadas con el Periódico Cuentos Verdes que publica la CVC:]

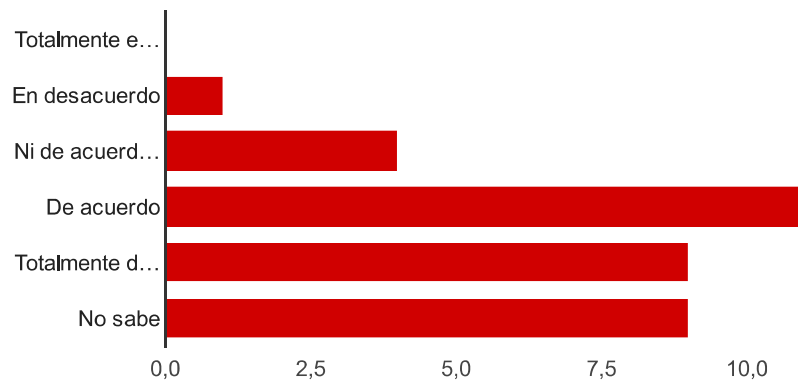

En desacuerdo	1	2.9%
Ni de acuerdo ni en desacuerdo	4	11.8%
De acuerdo	11	32.4%
Totalmente de acuerdo	9	26.5%
No sabe	9	26.5%

Le ayuda a tener una imagen positiva de la región de la CVC [20. Por favor indique su grado de acuerdo o desacuerdo con las siguientes frases relacionadas con el Periódico Cuentos Verdes que publica la CVC:]

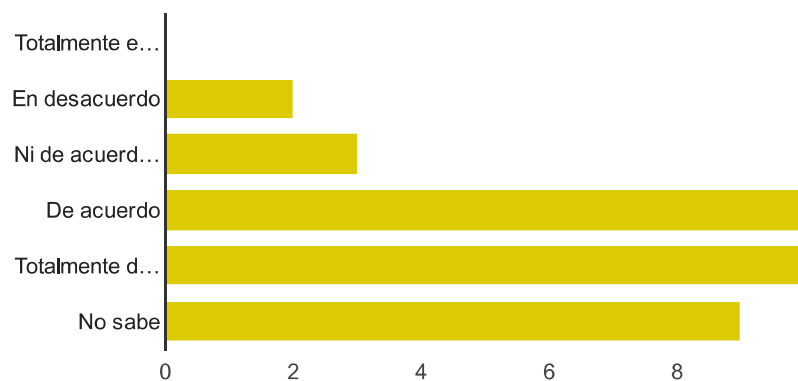

Totalmente en desacuerdo	0	0%
En desacuerdo	2	5.9%
Ni de acuerdo ni en desacuerdo	3	8.8%
De acuerdo	10	29.4%
Totalmente de acuerdo	10	29.4%
No sabe	9	26.5%

Hasta ahora ha tenido la oportunidad de leer la mayoría de periódicos publicados [20. Por favor indique su grado de acuerdo o desacuerdo con las siguientes frases relacionadas con el Periódico Cuentos Verdes que publica la CVC:]

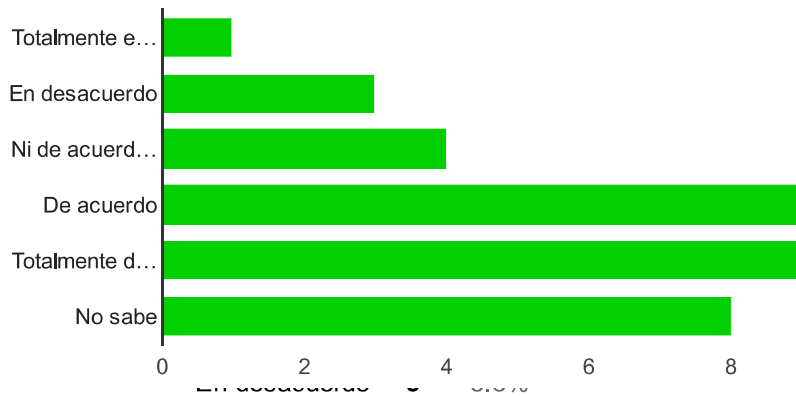

Ni de acuerdo ni en desacuerdo	4	11.8%
De acuerdo	9	26.5%
Totalmente de acuerdo	9	26.5%
No sabe	8	23.5%

Cuando recibe la publicación, lee la mayoría o todos sus artículos [20. Por favor indique su grado de acuerdo o desacuerdo con las siguientes frases relacionadas con el Periódico Cuentos Verdes que publica la CVC:]

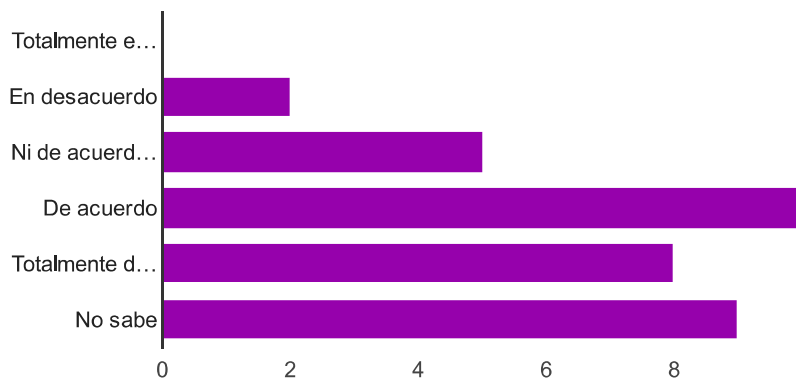

Totalmente en desacuerdo	0	0%
En desacuerdo	2	5.9%
Ni de acuerdo ni en desacuerdo	5	14.7%
De acuerdo	10	29.4%
Totalmente de acuerdo	8	23.5%
No sabe	9	26.5%

Es una publicación escrita en un lenguaje claro y comprensible [20. Por favor indique su grado de acuerdo o desacuerdo con las siguientes frases relacionadas con el Periódico Cuentos Verdes que publica la CVC:]

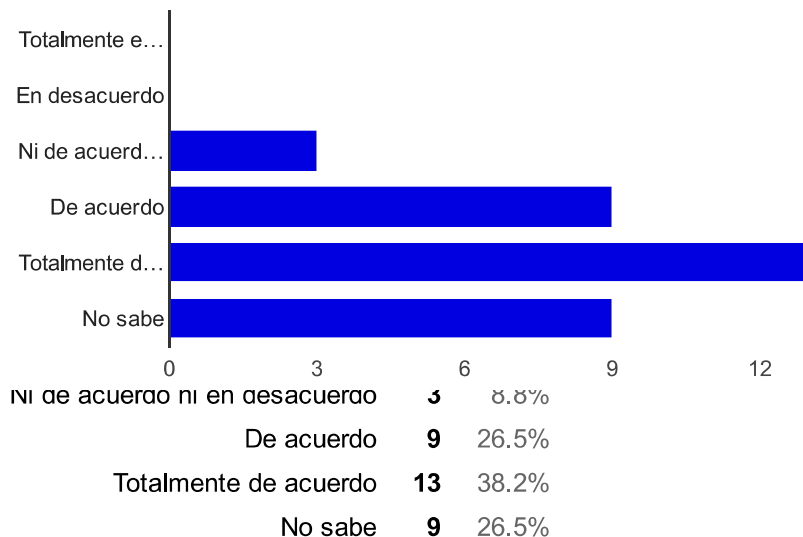

Es un programa con imagen de buena calidad [21. Por favor indique su grado de acuerdo o desacuerdo con las siguientes frases relacionadas con el programa de televisión el Informativo CVC que se emite semanalmente a través de Telepacífico:]

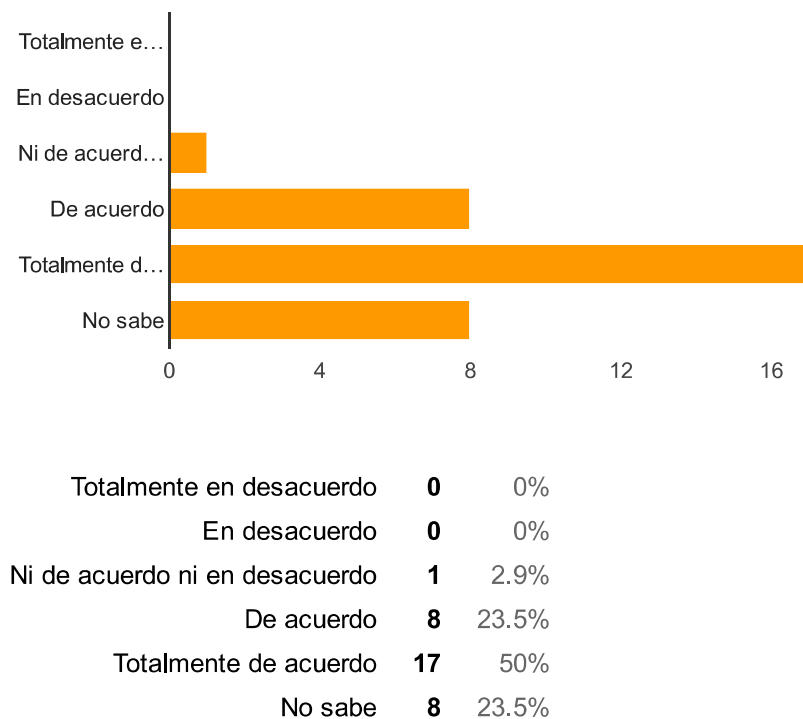

Es un programa con un buen sonido [21. Por favor indique su grado de acuerdo o desacuerdo con las siguientes frases relacionadas con el programa de televisión el Informativo CVC que se emite semanalmente a través de Telepacífico:]

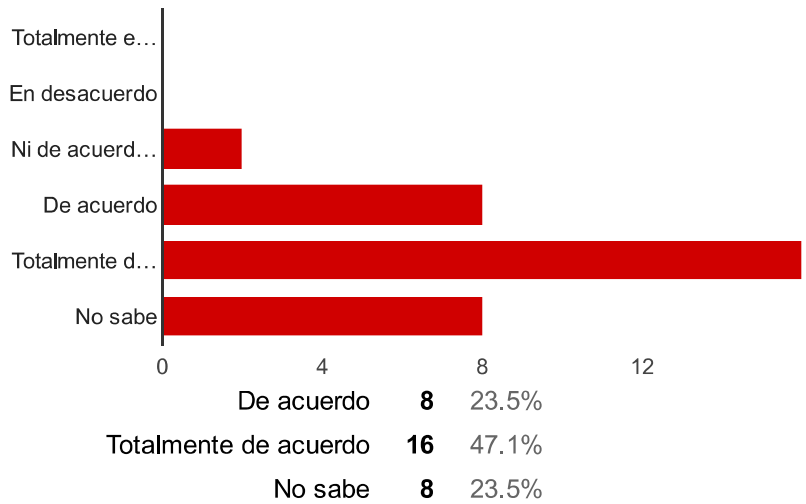

Le permite conocer los problemas ambientales de la región [21. Por favor indique su grado de acuerdo o desacuerdo con las siguientes frases relacionadas con el programa de televisión el Informativo CVC que se emite semanalmente a través de Telepacífico:]

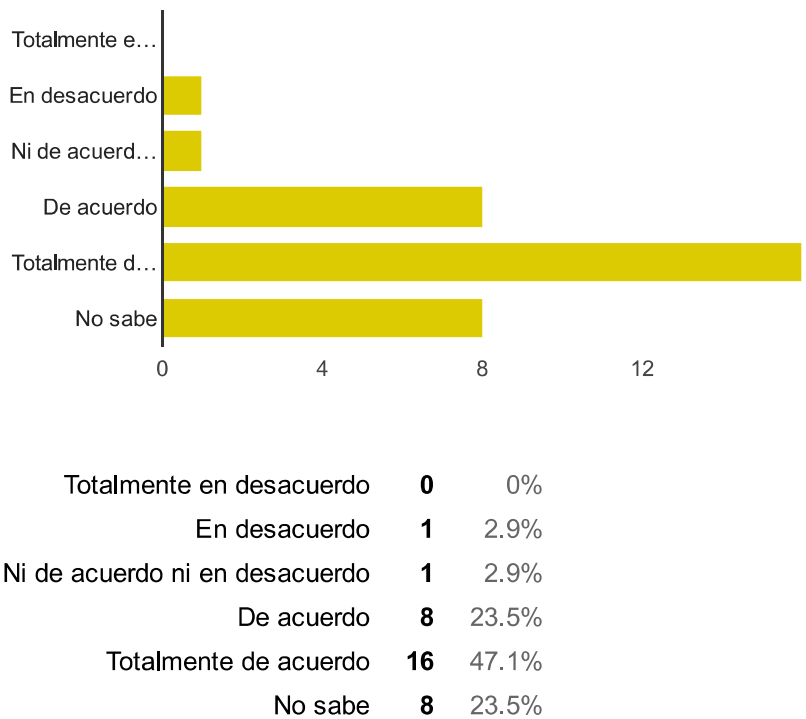

Le permite conocer los programas para enfrentar dichos problemas [21. Por favor indique su grado de acuerdo o desacuerdo con las siguientes frases relacionadas con el programa de televisión el Informativo CVC que se emite semanalmente a través de Telepacífico:]

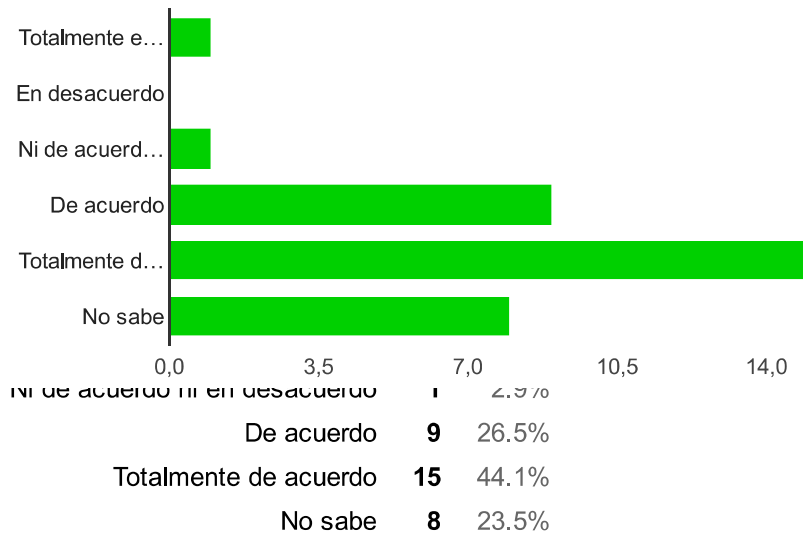

Le ayuda a tener una imagen positiva de la gestión de la CVC [21. Por favor indique su grado de acuerdo o desacuerdo con las siguientes frases relacionadas con el programa de televisión el Informativo CVC que se emite semanalmente a través de Telepacífico:]

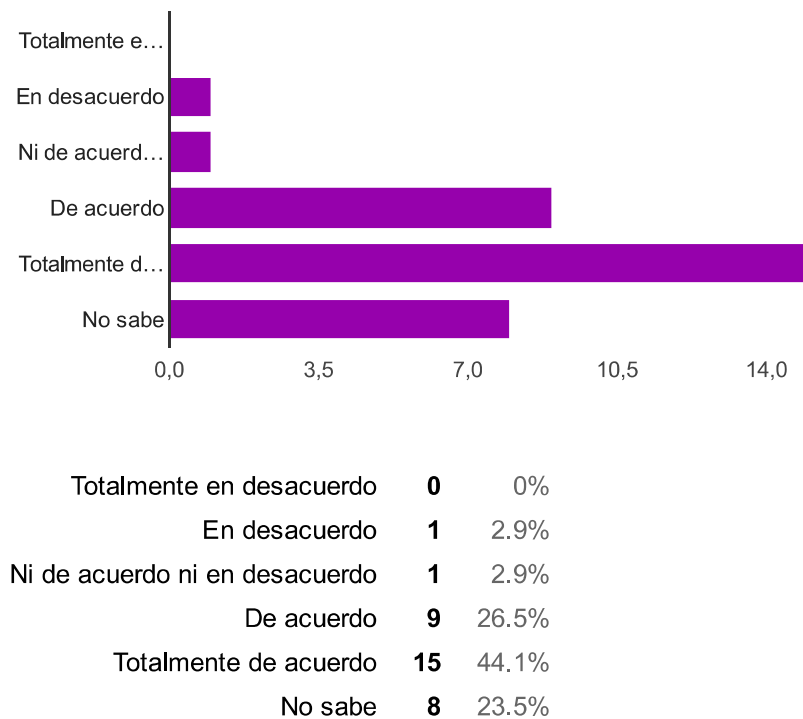

Le motiva para que participe o se vincule a procesos ambientales en la región [21. Por favor indique su grado de acuerdo o desacuerdo con las siguientes frases relacionadas con el programa de televisión el Informativo CVC que se emite semanalmente a través de Telepacífico:]

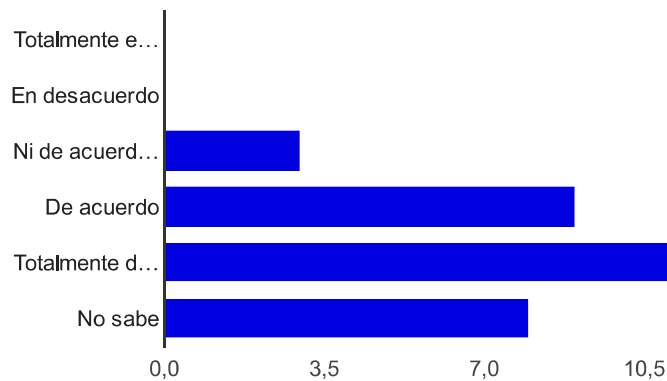

Ni de acuerdo ni en desacuerdo	3	8.8%
De acuerdo	9	26.5%
Totalmente de acuerdo	14	41.2%
No sabe	8	23.5%

Es un programa que se emite en un horario conveniente para usted [21. Por favor indique su grado de acuerdo o desacuerdo con las siguientes frases relacionadas con el programa de televisión el Informativo CVC que se emite semanalmente a través de Telepacífico:]

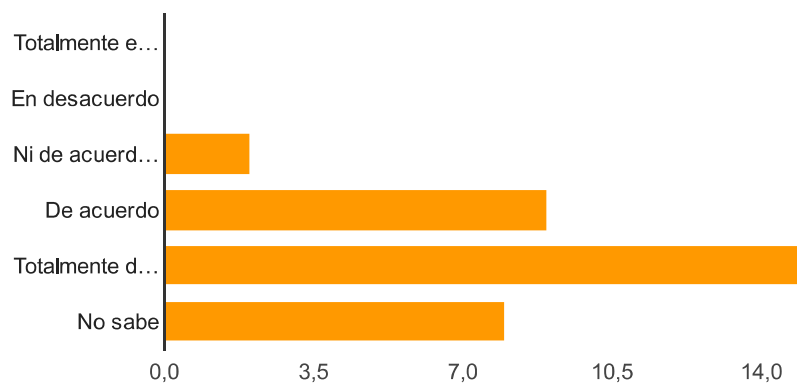

Totalmente en desacuerdo	0	0%
En desacuerdo	0	0%
Ni de acuerdo ni en desacuerdo	2	5.9%
De acuerdo	9	26.5%
Totalmente de acuerdo	15	44.1%
No sabe	8	23.5%

Usted es un televidente frecuente del programa [21. Por favor indique su grado de acuerdo o desacuerdo con las siguientes frases relacionadas con el programa de televisión el Informativo CVC que se emite semanalmente a través de Telepacífico:]

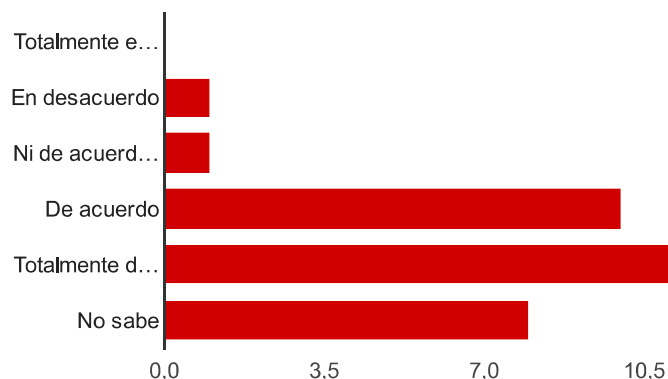

Ni de acuerdo ni en desacuerdo	1	2.9%
De acuerdo	10	29.4%
Totalmente de acuerdo	14	41.2%
No sabe	8	23.5%

Cuando no puede ver un programa, lo observa a través de Youtube [21. Por favor indique su grado de acuerdo o desacuerdo con las siguientes frases relacionadas con el programa de televisión el Informativo CVC que se emite semanalmente a través de Telepacífico:]

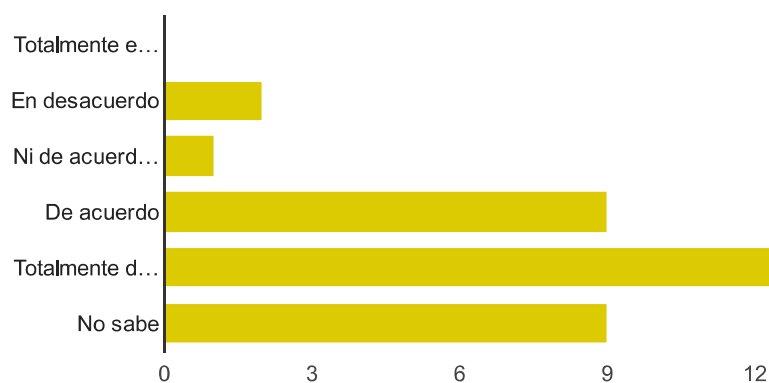

Totalmente en desacuerdo	0	0%
En desacuerdo	2	5.9%
Ni de acuerdo ni en desacuerdo	1	2.9%
De acuerdo	9	26.5%
Totalmente de acuerdo	13	38.2%
No sabe	9	26.5%

El programa tiene un lenguaje claro y comprensible [21. Por favor indique su grado de acuerdo o desacuerdo con las siguientes frases relacionadas con el programa de televisión el Informativo CVC que se emite semanalmente a través de Telepacífico:]

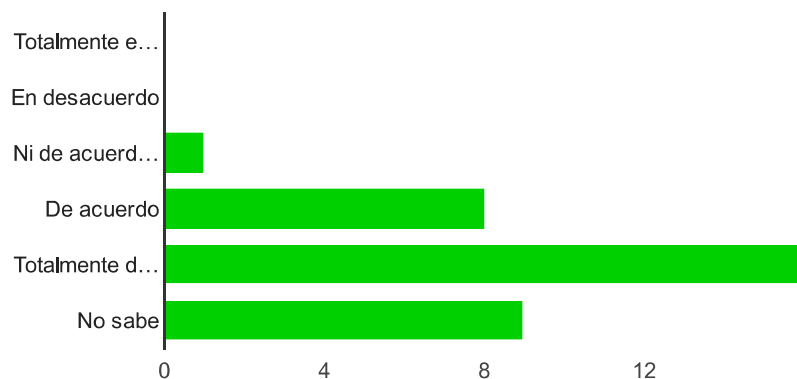

Ni de acuerdo ni en desacuerdo	1	2.9%
De acuerdo	8	23.5%
Totalmente de acuerdo	16	47.1%
No sabe	9	26.5%

El programa tiene información oportuna y novedosa [21. Por favor indique su grado de acuerdo o desacuerdo con las siguientes frases relacionadas con el programa de televisión el Informativo CVC que se emite semanalmente a través de Telepacífico:]

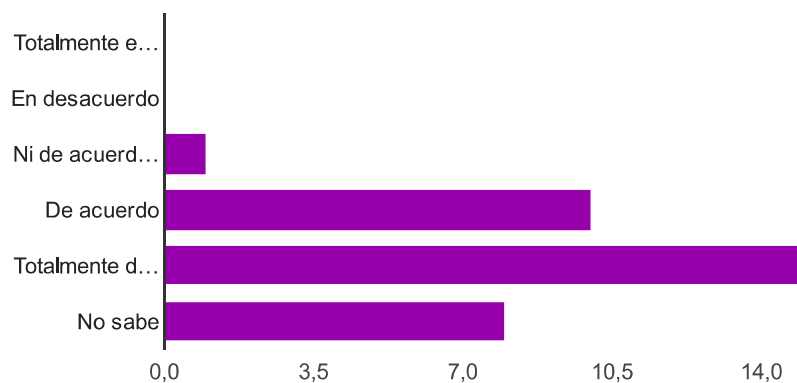

Totalmente en desacuerdo	0	0%
En desacuerdo	0	0%
Ni de acuerdo ni en desacuerdo	1	2.9%
De acuerdo	10	29.4%
Totalmente de acuerdo	15	44.1%
No sabe	8	23.5%

Para usted es fácil acceder a la página web [22. Por favor indique su grado de acuerdo o desacuerdo con las siguientes frases relacionadas con la Página Web de la CVC www.cvc.gov.co:]

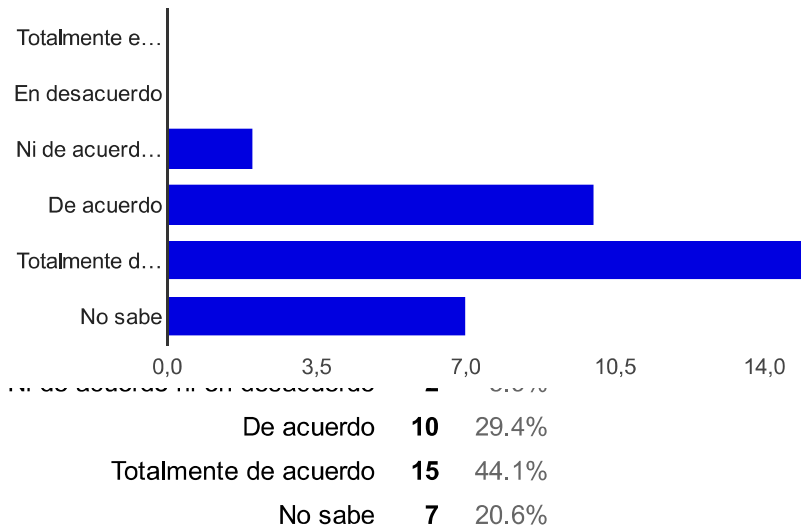

Cuenta con un diseño atractivo que facilita la navegación y ubicación de información [22. Por favor indique su grado de acuerdo o desacuerdo con las siguientes frases relacionadas con la Página Web de la CVC www.cvc.gov.co:]

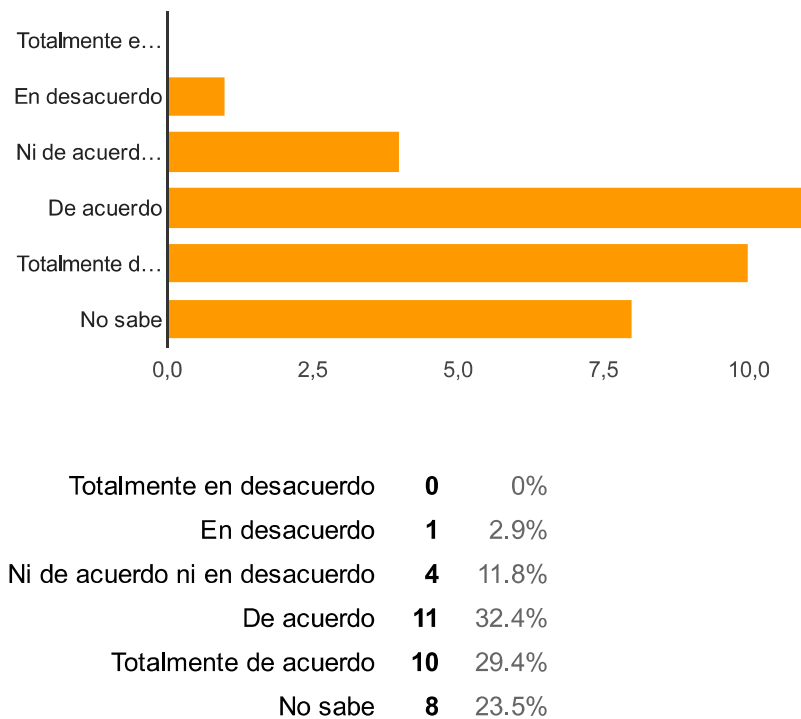

Tiene una buena velocidad de navegación [22. Por favor indique su grado de acuerdo o desacuerdo con las siguientes frases relacionadas con la Página Web de la CVC www.cvc.gov.co:]

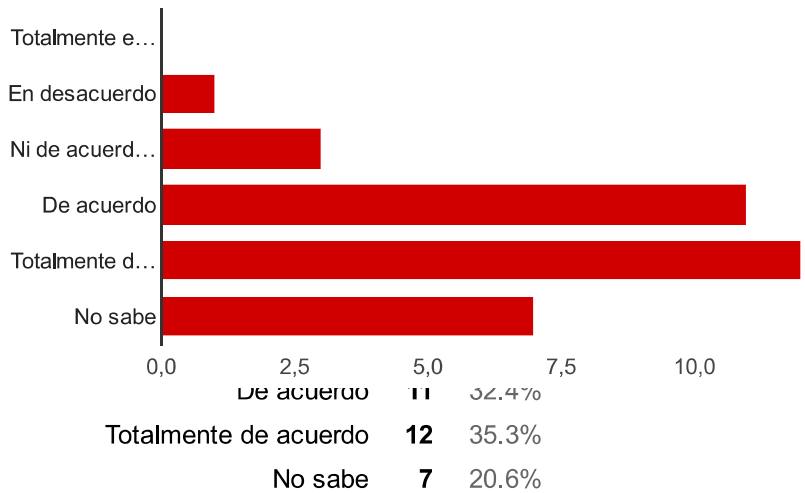

Le permite a usted conocer la gestión de la CVC [22. Por favor indique su grado de acuerdo o desacuerdo con las siguientes frases relacionadas con la Página Web de la CVC www.cvc.gov.co:]

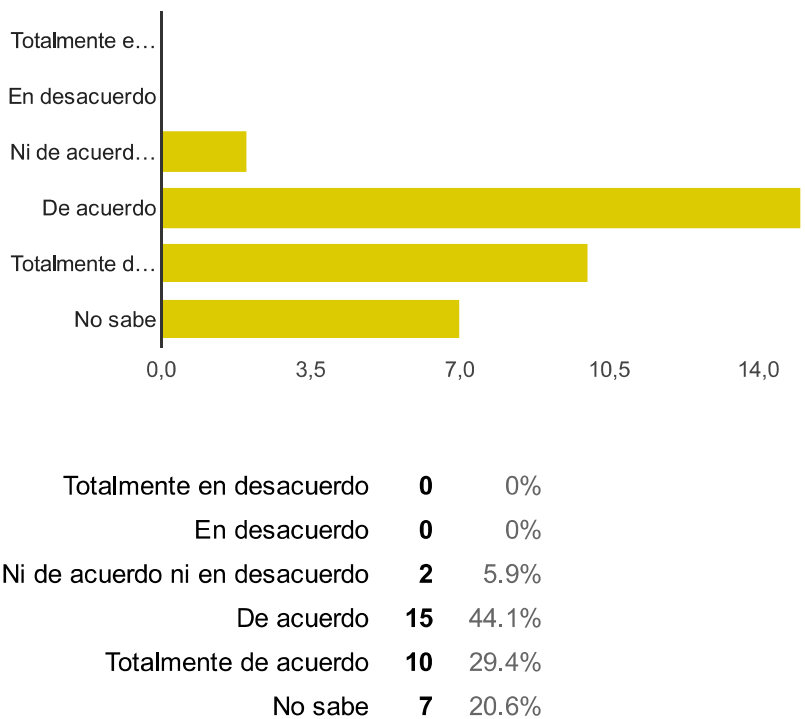

Le facilita el acceso a documentos y archivos útiles para usted o la entidad en que labora [22. Por favor indique su grado de acuerdo o desacuerdo con las siguientes frases relacionadas con la Página Web de la CVC www.cvc.gov.co:]

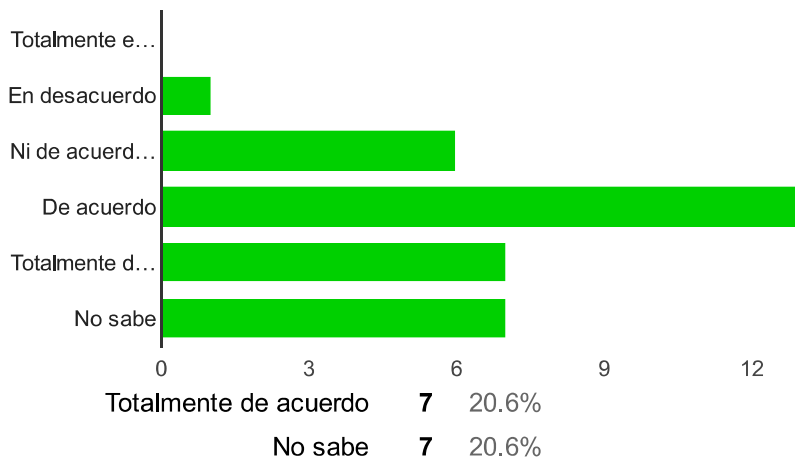

Es una herramienta que consulta al menos una vez a la semana [22. Por favor indique su grado de acuerdo o desacuerdo con las siguientes frases relacionadas con la Página Web de la CVC www.cvc.gov.co:]

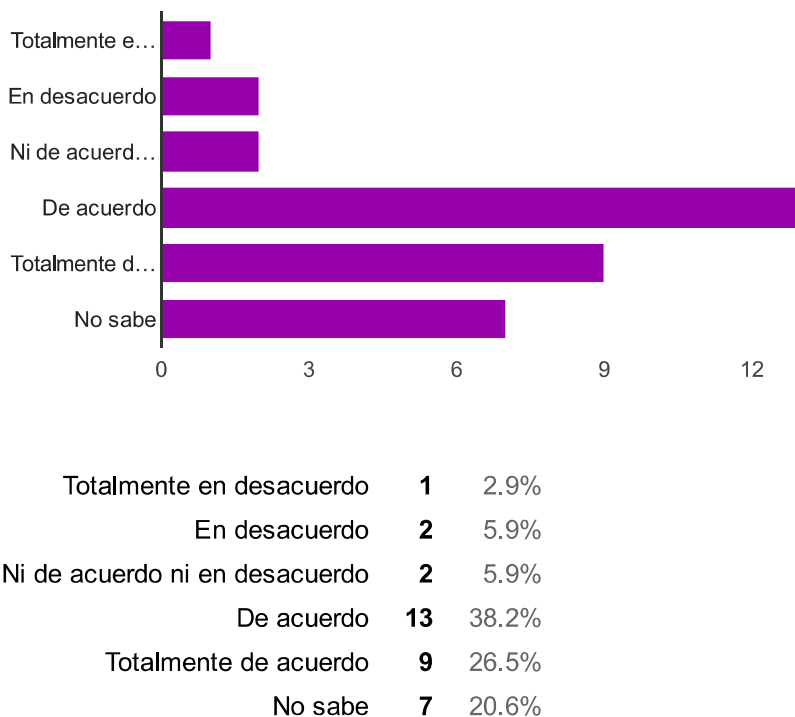

Le permite hacer transacciones o consultas ante la CVC [22. Por favor indique su grado de acuerdo o desacuerdo con las siguientes frases relacionadas con la Página Web de la CVC www.cvc.gov.co:]

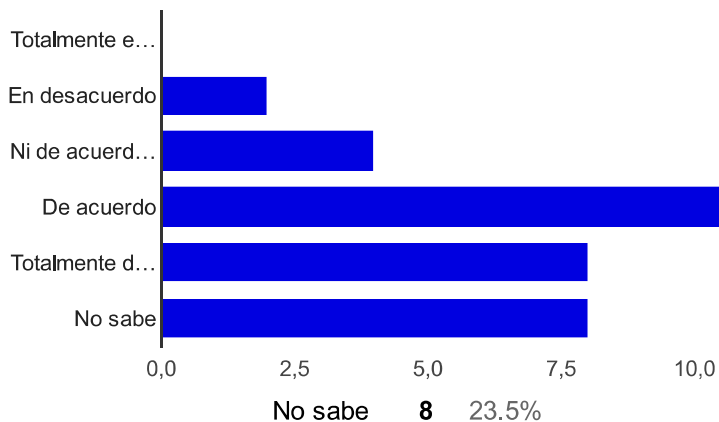

La información pública es clara y comprensible [22. Por favor indique su grado de acuerdo o desacuerdo con las siguientes frases relacionadas con la Página Web de la CVC www.cvc.gov.co:]

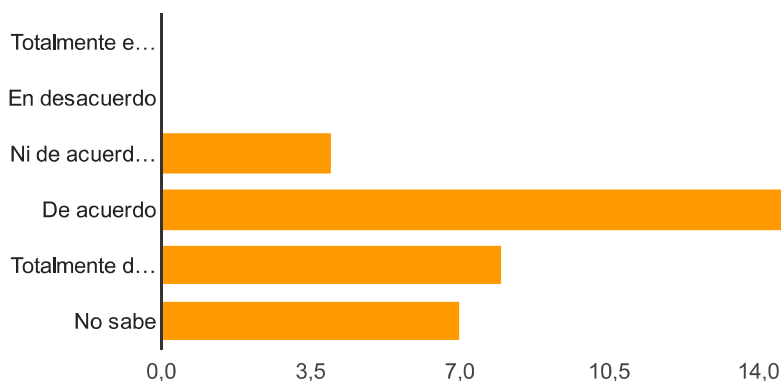

Totalmente en desacuerdo	0	0%
En desacuerdo	0	0%
Ni de acuerdo ni en desacuerdo	4	11.8%
De acuerdo	15	44.1%
Totalmente de acuerdo	8	23.5%
No sabe	7	20.6%

Para usted es fácil acceder a dichas redes [23. Por favor indique su grado de acuerdo o desacuerdo con las siguientes frases relacionadas con la información que usted encuentra sobre CVC en redes sociales como Facebook o Twitter:]

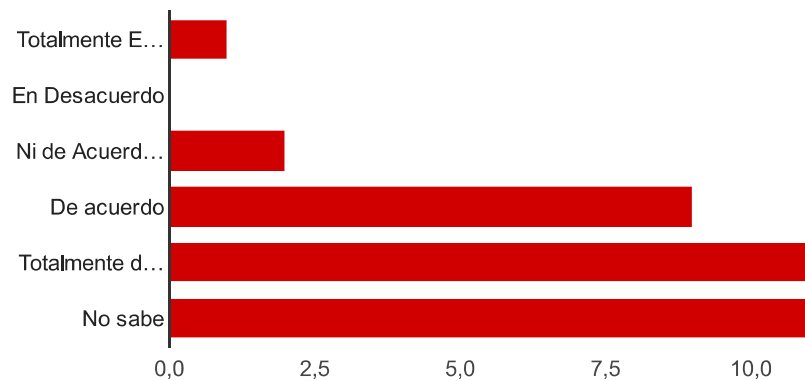

Cuenta con un diseño atractivo que facilita la navegación y ubicación de información [23. Por favor indique su grado de acuerdo o desacuerdo con las siguientes frases relacionadas con la información que usted encuentra sobre CVC en redes sociales como Facebook o Twitter:]

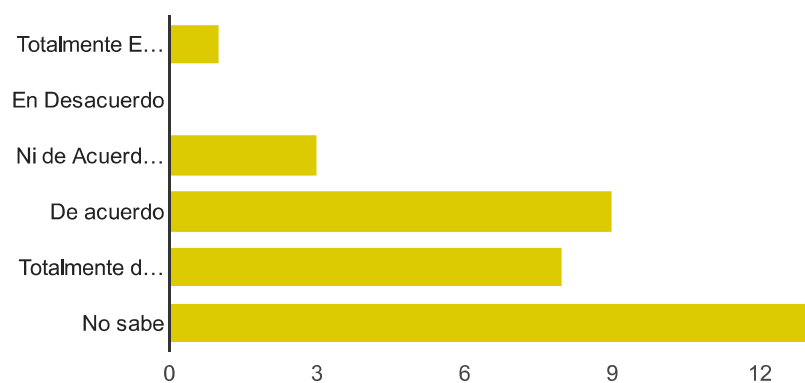

Totalmente En desacuerdo	1	2.9%
En Desacuerdo	0	0%
Ni de Acuerdo ni en desacuerdo	3	8.8%
De acuerdo	9	26.5%
Totalmente de acuerdo	8	23.5%
No sabe	13	38.2%

Tiene una buena velocidad de navegación [23. Por favor indique su grado de acuerdo o desacuerdo con las siguientes frases relacionadas con la información que usted encuentra sobre CVC en redes sociales como Facebook o Twitter:]

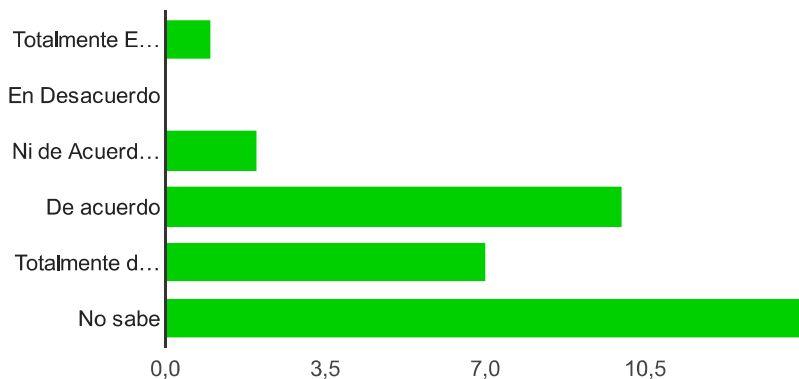

Le permite a usted conocer las campañas educativas de la CVC [23. Por favor indique su grado de acuerdo o desacuerdo con las siguientes frases relacionadas con la información que usted encuentra sobre CVC en redes sociales como Facebook o Twitter:]

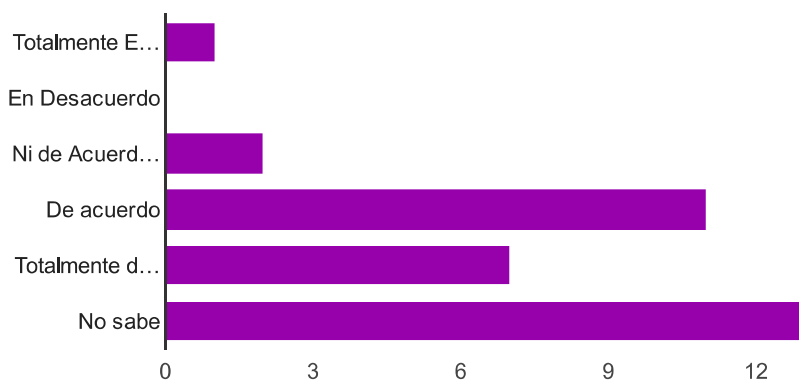

Totalmente En desacuerdo	1	2.9%
En Desacuerdo	0	0%
Ni de Acuerdo ni en desacuerdo	2	5.9%
De acuerdo	11	32.4%
Totalmente de acuerdo	7	20.6%
No sabe	13	38.2%

Le permite conocer las convocatorias o eventos de la CVC [23. Por favor indique su grado de acuerdo o desacuerdo con las siguientes frases relacionadas con la información que usted encuentra sobre CVC en redes sociales como Facebook o Twitter:]

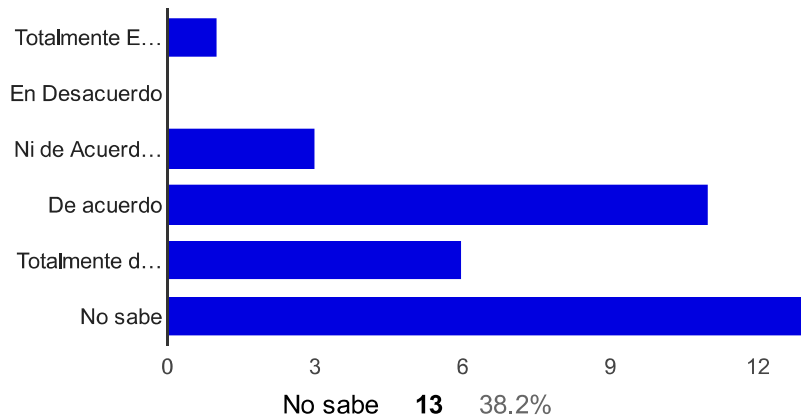

Es un espacio donde usted resuelve inquietudes o formula denuncias o quejas sobre temas ambientales [23. Por favor indique su grado de acuerdo o desacuerdo con las siguientes frases relacionadas con la información que usted encuentra sobre CVC en redes sociales como Facebook o Twitter:]

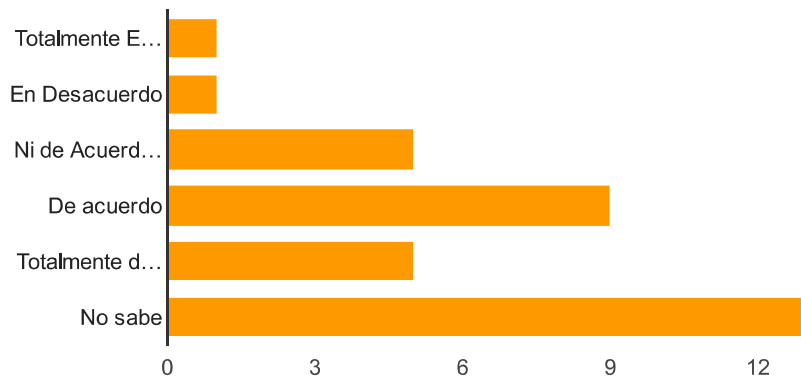

Totalmente En desacuerdo	1	2.9%
En Desacuerdo	1	2.9%
Ni de Acuerdo ni en desacuerdo	5	14.7%
De acuerdo	9	26.5%
Totalmente de acuerdo	5	14.7%
No sabe	13	38.2%

Es un espacio donde usted encuentra funcionarios de la CVC dispuestos a dialogar [23. Por favor indique su grado de acuerdo o desacuerdo con las siguientes frases relacionadas con la información que usted encuentra sobre CVC en redes sociales como Facebook o Twitter:]

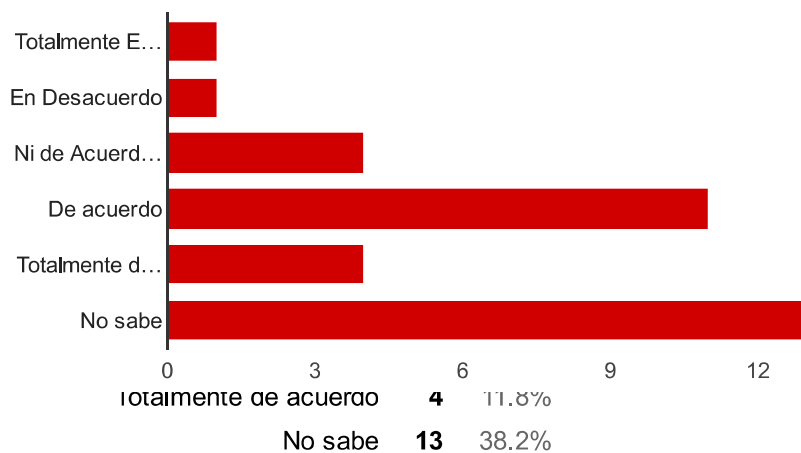

Cuando formula una inquietud, la CVC es oportuna y ágil en dar una respuesta [23. Por favor indique su grado de acuerdo o desacuerdo con las siguientes frases relacionadas con la información que usted encuentra sobre CVC en redes sociales como Facebook o Twitter:]

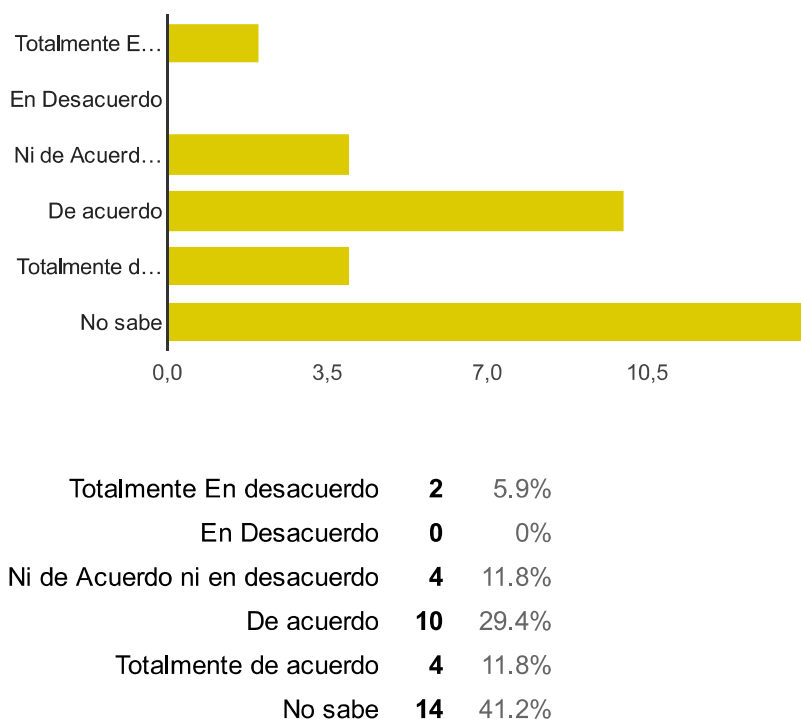

La información publicad es clara y comprensible [23. Por favor indique su grado de acuerdo o desacuerdo con las siguientes frases relacionadas con la información que usted encuentra sobre CVC en redes sociales como Facebook o Twitter:]

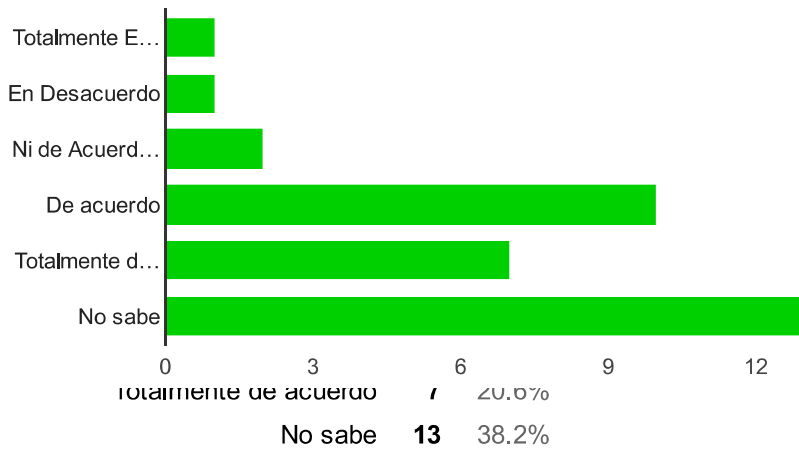

Los problemas ambientales afectan su calidad de vida [24. Por favor indique su grado de acuerdo o desacuerdo con las siguientes frases relacionadas con el medio ambiente.]

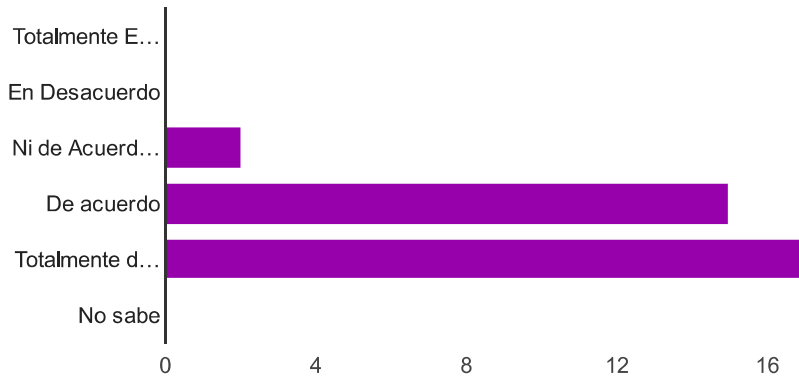

Totalmente En desacuerdo	0	0%
En Desacuerdo	0	0%
Ni de Acuerdo ni en desacuerdo	2	5.9%
De acuerdo	15	44.1%
Totalmente de acuerdo	17	50%
No sabe	0	0%

Los problemas ambientales también son su responsabilidad [24. Por favor indique su grado de acuerdo o desacuerdo con las siguientes frases relacionadas con el medio ambiente.]

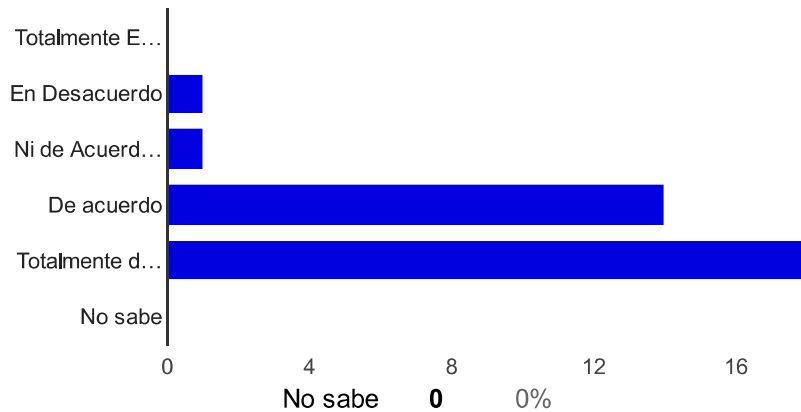

Los problemas ambientales debe solucionarlos el Estado [24. Por favor indique su grado de acuerdo o desacuerdo con las siguientes frases relacionadas con el medio ambiente.]

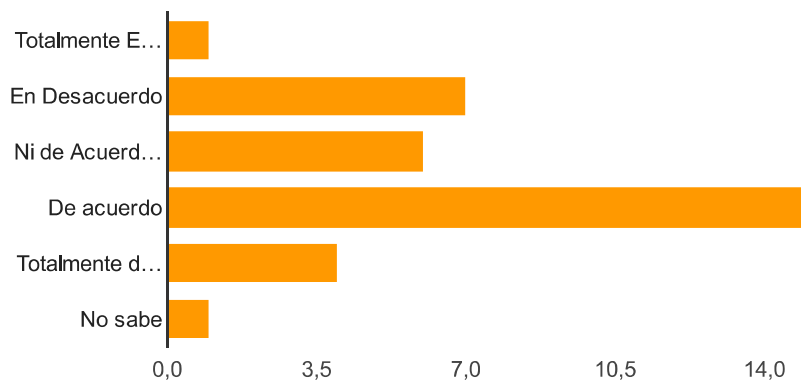

Totalmente En desacuerdo	1	2.9%
En Desacuerdo	7	20.6%
Ni de Acuerdo ni en desacuerdo	6	17.6%
De acuerdo	15	44.1%
Totalmente de acuerdo	4	11.8%
No sabe	1	2.9%

Los problemas ambientales debe solucionarlos la empresa privada [24. Por favor indique su grado de acuerdo o desacuerdo con las siguientes frases relacionadas con el medio ambiente.]

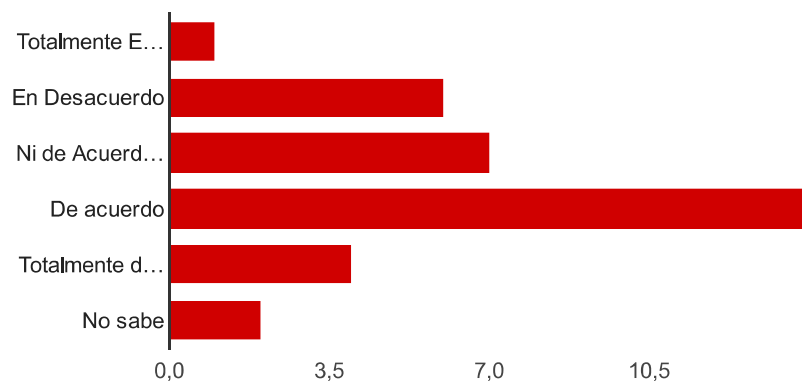

Los problemas ambientales son menos importantes que otros problemas [24. Por favor indique su grado de acuerdo o desacuerdo con las siguientes frases relacionadas con el medio ambiente.]

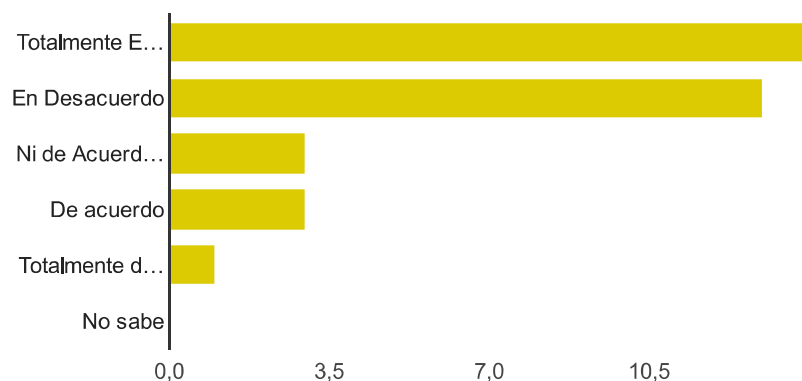

Totalmente En desacuerdo	14	41.2%
En Desacuerdo	13	38.2%
Ni de Acuerdo ni en desacuerdo	3	8.8%
De acuerdo	3	8.8%
Totalmente de acuerdo	1	2.9%
No sabe	0	0%

Preservar el medio ambiente es costoso y no hay recursos economicos [24. Por favor indique su grado de acuerdo o desacuerdo con las siguientes frases relacionadas con el medio ambiente.]

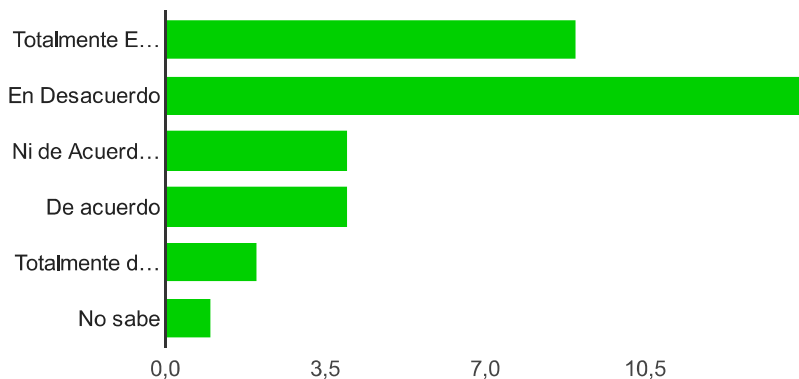

El medio ambiente es importante para los gobernantes [24. Por favor indique su grado de acuerdo o desacuerdo con las siguientes frases relacionadas con el medio ambiente.]

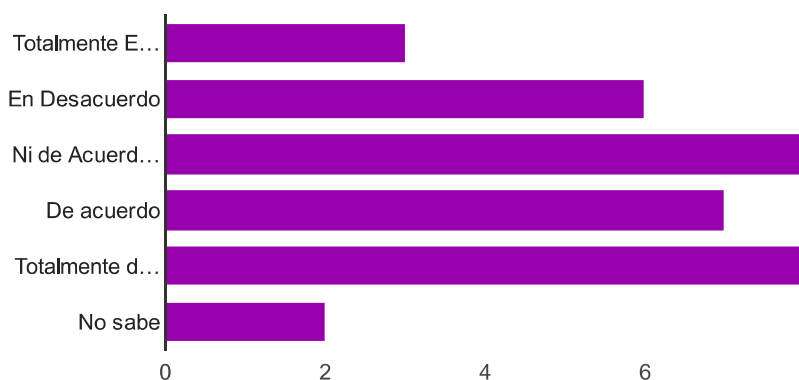

Totalmente En desacuerdo	3	8.8%
En Desacuerdo	6	17.6%
Ni de Acuerdo ni en desacuerdo	8	23.5%
De acuerdo	7	20.6%
Totalmente de acuerdo	8	23.5%
No sabe	2	5.9%

Las necesidades de la gente son muchas y por eso hay que talar bosques [24. Por favor indique su grado de acuerdo o desacuerdo con las siguientes frases relacionadas con el medio ambiente.]

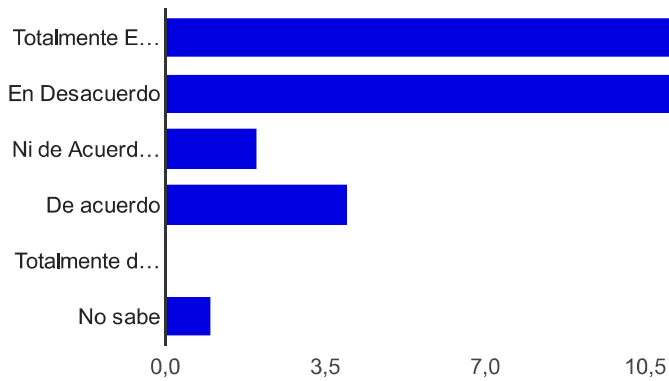

Las necesidades de la gente son muchas y por eso hay tráfico de fauna [24. Por favor indique su grado de acuerdo o desacuerdo con las siguientes frases relacionadas con el medio ambiente.]

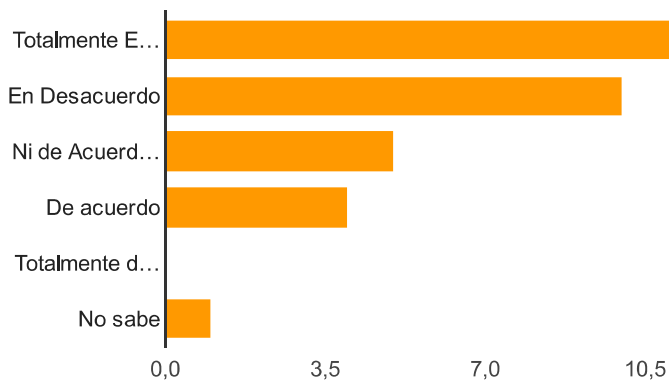

Los costos de la descontaminación son muy altos y por eso hay industrias que arrojan sus desechos a los ríos sin tratamiento [24. Por favor indique su grado de acuerdo o desacuerdo con las siguientes frases relacionadas con el medio ambiente.]

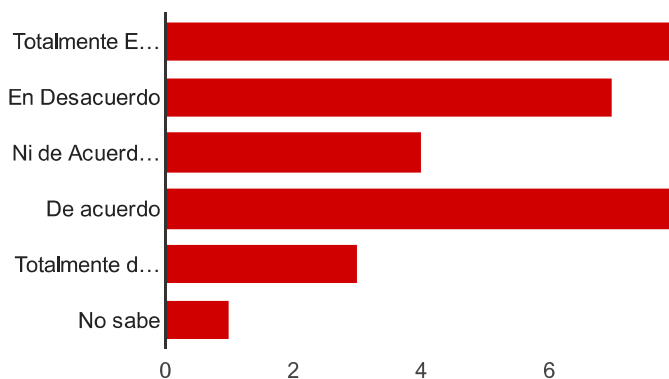

Totalmente En desacuerdo	10	29.4%
En Desacuerdo	7	20.6%
Ni de Acuerdo ni en desacuerdo	4	11.8%
De acuerdo	9	26.5%
Totalmente de acuerdo	3	8.8%
No sabe	1	2.9%

La calidad del aire en su municipio es buena [24. Por favor indique su grado de acuerdo o desacuerdo con las siguientes frases relacionadas con el medio ambiente.]

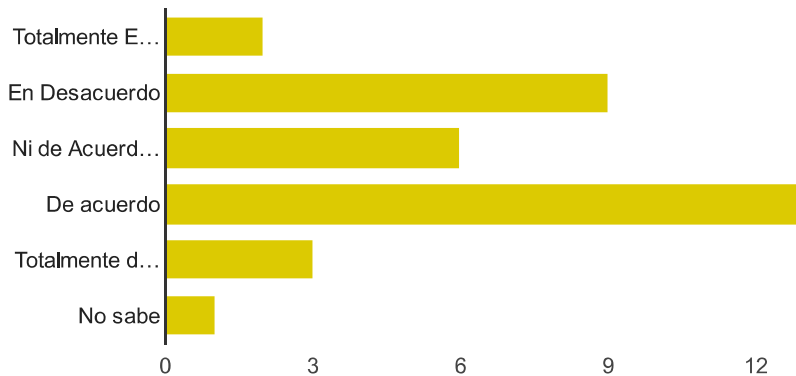

Totalmente En desacuerdo	2	5.9%
En Desacuerdo	9	26.5%
Ni de Acuerdo ni en desacuerdo	6	17.6%
De acuerdo	13	38.2%
Totalmente de acuerdo	3	8.8%
No sabe	1	2.9%

La calidad del agua en su municipio es buena [24. Por favor indique su grado de acuerdo o desacuerdo con las siguientes frases relacionadas con el medio ambiente.]

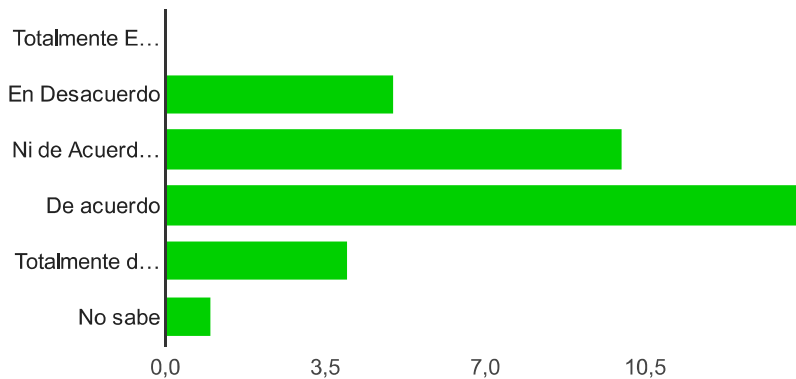

Totalmente En desacuerdo	0	0%
--------------------------	----------	----

En Desacuerdo	5	14.7%
Ni de Acuerdo ni en desacuerdo	10	29.4%
De acuerdo	14	41.2%
Totalmente de acuerdo	4	11.8%
No sabe	1	2.9%

En el Valle del Cauca se están solucionando los problemas de erosión de los suelos [24. Por favor indique su grado de acuerdo o desacuerdo con las siguientes frases relacionadas con el medio ambiente.]

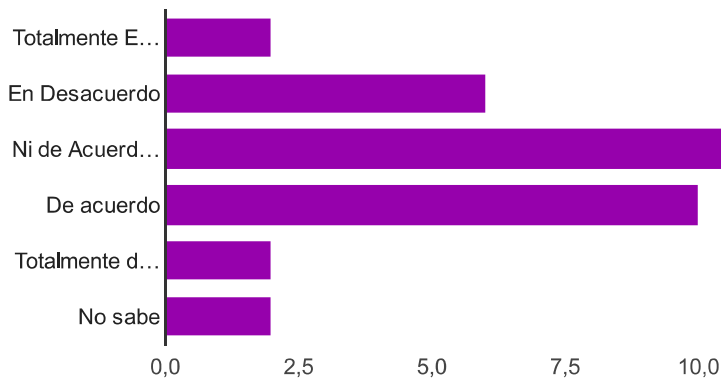

Totalmente En desacuerdo	2	5.9%
En Desacuerdo	6	17.6%
Ni de Acuerdo ni en desacuerdo	12	35.3%
De acuerdo	10	29.4%
Totalmente de acuerdo	2	5.9%
No sabe	2	5.9%

En el Valle del Cauca se están solucionando los problemas de deforestación [24. Por favor indique su grado de acuerdo o desacuerdo con las siguientes frases relacionadas con el medio ambiente.]

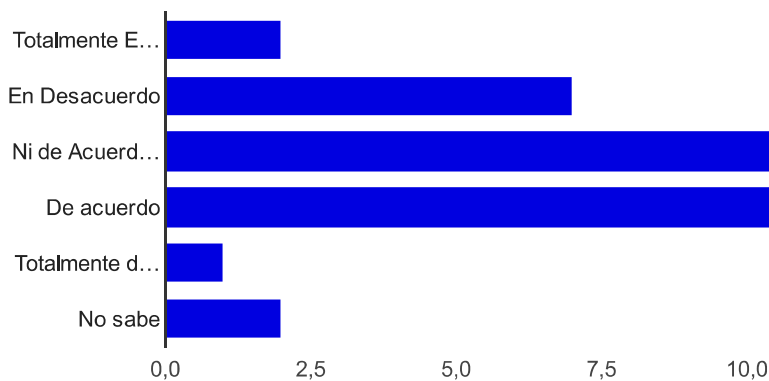

Totalmente En desacuerdo	2	5.9%
En Desacuerdo	7	20.6%

Ni de Acuerdo ni en desacuerdo	11	32.4%
De acuerdo	11	32.4%
Totalmente de acuerdo	1	2.9%
No sabe	2	5.9%

En el Valle del Cauca se está combatiendo el tráfico de fauna y flora [24. Por favor indique su grado de acuerdo o desacuerdo con las siguientes frases relacionadas con el medio ambiente.]

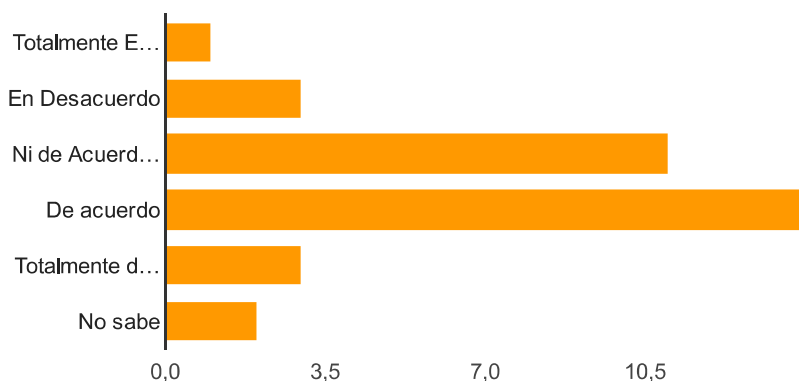

Totalmente En desacuerdo	1	2.9%
En Desacuerdo	3	8.8%
Ni de Acuerdo ni en desacuerdo	11	32.4%
De acuerdo	14	41.2%
Totalmente de acuerdo	3	8.8%
No sabe	2	5.9%

En el Valle del Cauca se ha dado adecuada solución al problema del manejo de residuos sólidos [24. Por favor indique su grado de acuerdo o desacuerdo con las siguientes frases relacionadas con el medio ambiente.]

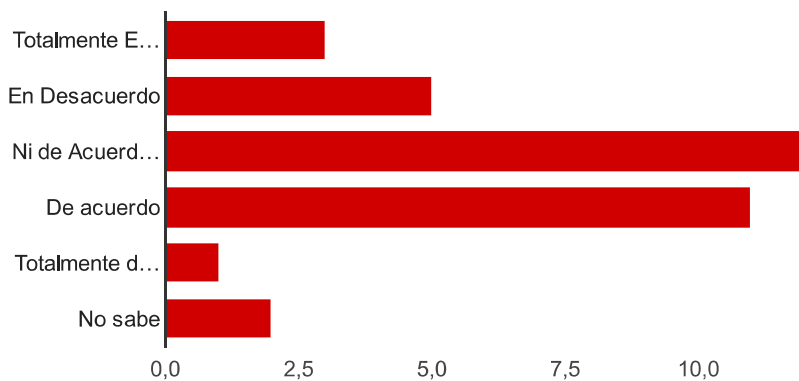

Totalmente En desacuerdo	3	8.8%
En Desacuerdo	5	14.7%

Ni de Acuerdo ni en desacuerdo	12	35.3%
De acuerdo	11	32.4%
Totalmente de acuerdo	1	2.9%
No sabe	2	5.9%

En el Valle del Cauca se están reforestando las cuencas hidrográficas [24. Por favor indique su grado de acuerdo o desacuerdo con las siguientes frases relacionadas con el medio ambiente.]

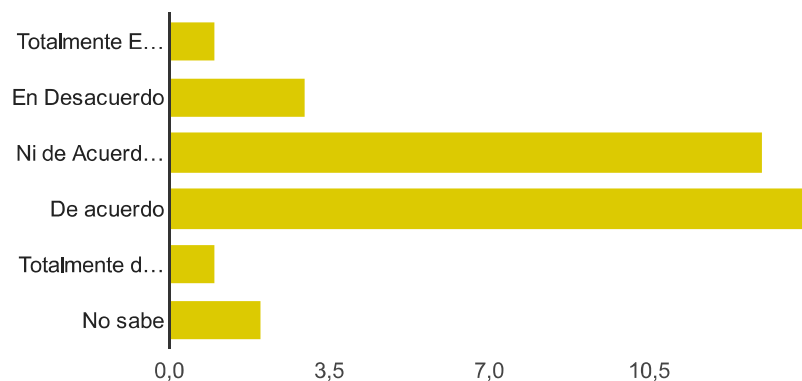

Totalmente En desacuerdo	1	2.9%
En Desacuerdo	3	8.8%
Ni de Acuerdo ni en desacuerdo	13	38.2%
De acuerdo	14	41.2%
Totalmente de acuerdo	1	2.9%
No sabe	2	5.9%

La única autoridad ambiental en el Valle del Cauca es la CVC [24. Por favor indique su grado de acuerdo o desacuerdo con las siguientes frases relacionadas con el medio ambiente.]

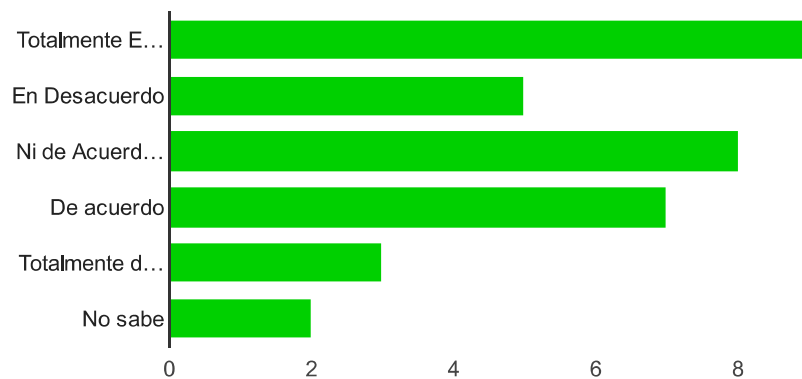

Totalmente En desacuerdo	9	26.5%
En Desacuerdo	5	14.7%
Ni de Acuerdo ni en desacuerdo	8	23.5%

De acuerdo	7	20.6%
Totalmente de acuerdo	3	8.8%
No sabe	2	5.9%

Motivar a las personas para que participen de la gestión ambiental [25. Desde su experiencia, ¿Qué tan importantes son los siguientes aspectos cuando se trata de evaluar la gestión de una entidad gubernamental que trabaja por el medio ambiente?]

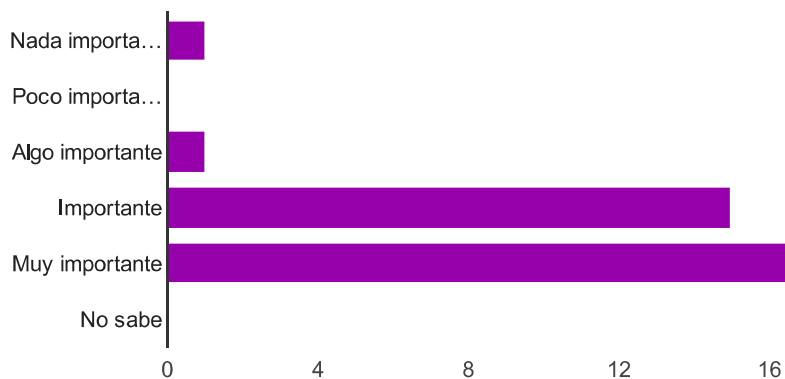

Nada importante	1	2.9%
Poco importante	0	0%
Algo importante	1	2.9%
Importante	15	44.1%
Muy importante	17	50%
No sabe	0	0%

Fomentar las buenas prácticas de gestión ambiental [25. Desde su experiencia, ¿Qué tan importantes son los siguientes aspectos cuando se trata de evaluar la gestión de una entidad gubernamental que trabaja por el medio ambiente?]

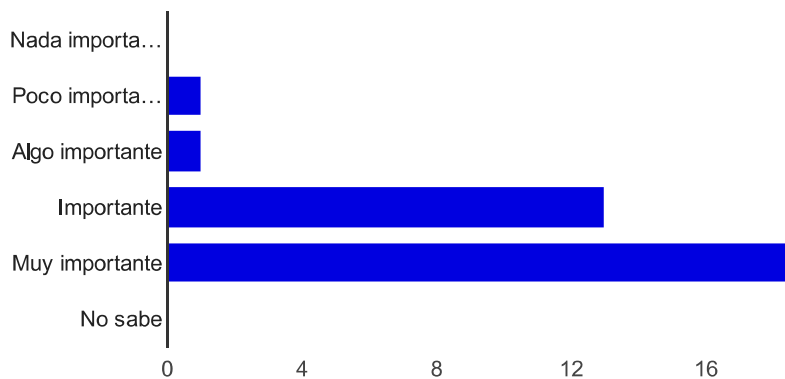

Nada importante	0	0%
Poco importante	1	2.9%
Algo importante	1	2.9%

Importante	13	38.2%
Muy importante	19	55.9%
No sabe	0	0%

Capacitar y educar a las comunidades en protección y conservación del medio ambiente [25. Desde su experiencia, ¿Qué tan importantes son los siguientes aspectos cuando se trata de evaluar la gestión de una entidad gubernamental que trabaja por el medio ambiente?]

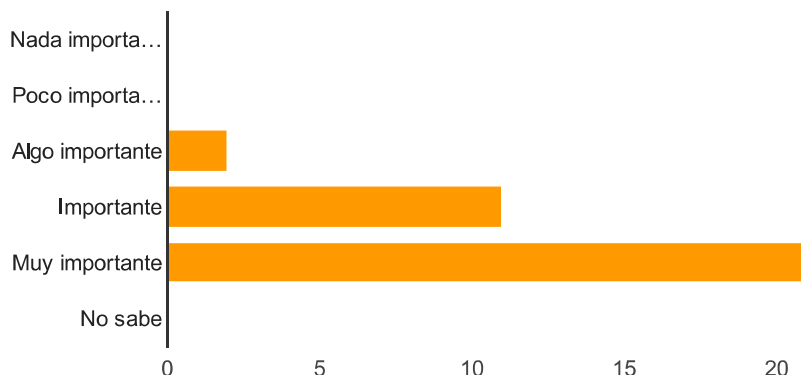

Nada importante	0	0%
Poco importante	0	0%
Algo importante	2	5.9%
Importante	11	32.4%
Muy importante	21	61.8%
No sabe	0	0%

Lograr que las personas se apropien de las buenas prácticas de gestión ambiental [25. Desde su experiencia, ¿Qué tan importantes son los siguientes aspectos cuando se trata de evaluar la gestión de una entidad gubernamental que trabaja por el medio ambiente?]

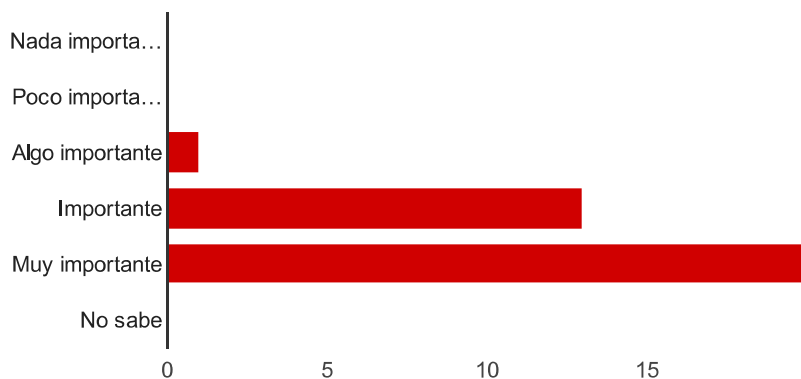

Nada importante	0	0%
Poco importante	0	0%

Algo importante	1	2.9%
Importante	13	38.2%
Muy importante	20	58.8%
No sabe	0	0%

Motivar a las personas a que hagan más control social de la gestión ambiental [25. Desde su experiencia, ¿Qué tan importantes son los siguientes aspectos cuando se trata de evaluar la gestión de una entidad gubernamental que trabaja por el medio ambiente?]

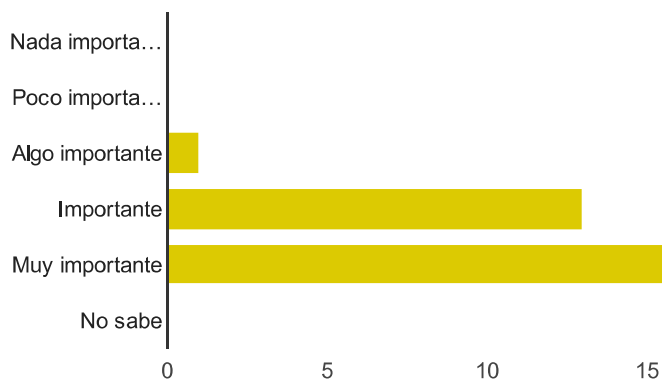

Nada importante	0	0%
Poco importante	0	0%
Algo importante	1	2.9%
Importante	13	38.2%
Muy importante	20	58.8%
No sabe	0	0%

Lograr que las personas conozcan más su territorio y los recursos naturales [25. Desde su experiencia, ¿Qué tan importantes son los siguientes aspectos cuando se trata de evaluar la gestión de una entidad gubernamental que trabaja por el medio ambiente?]

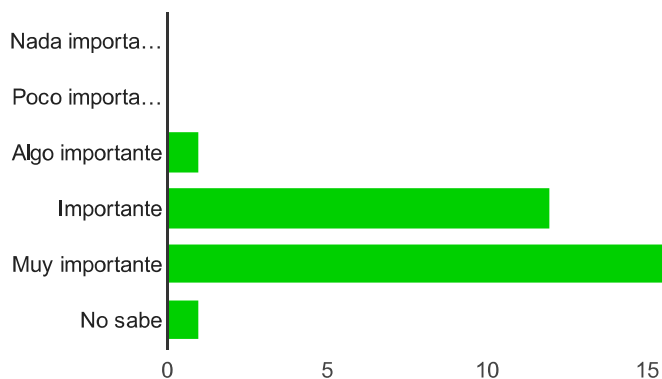

Nada importante	0	0%
-----------------	---	----

Poco importante	0	0%
Algo importante	1	2.9%
Importante	12	35.3%
Muy importante	20	58.8%
No sabe	1	2.9%

Hacer cumplir y respetar las leyes y normas ambientales [25. Desde su experiencia, ¿Qué tan importantes son los siguientes aspectos cuando se trata de evaluar la gestión de una entidad gubernamental que trabaja por el medio ambiente?]

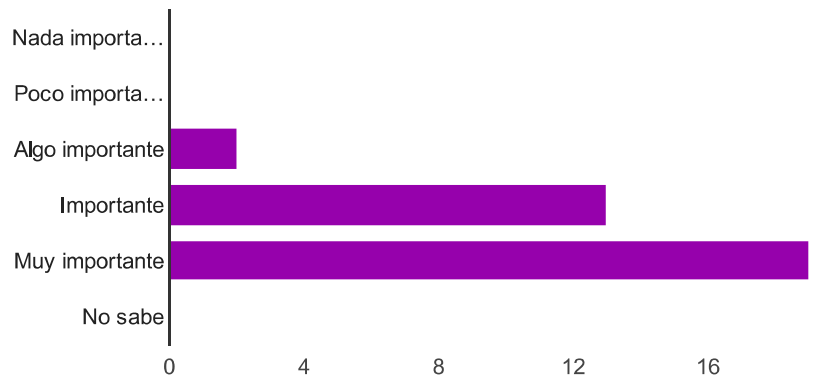

Nada importante	0	0%
Poco importante	0	0%
Algo importante	2	5.9%
Importante	13	38.2%
Muy importante	19	55.9%
No sabe	0	0%

Controlar adecuadamente todas las situaciones que afectan el medio ambiente [25. Desde su experiencia, ¿Qué tan importantes son los siguientes aspectos cuando se trata de evaluar la gestión de una entidad gubernamental que trabaja por el medio ambiente?]

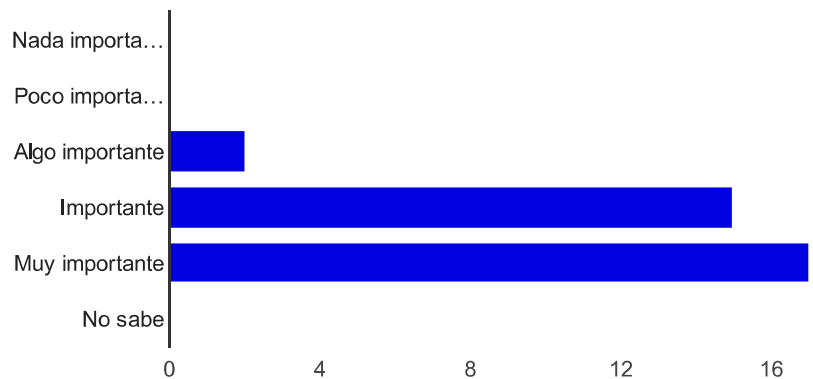

Nada importante	0	0%
-----------------	---	----

Poco importante	0	0%
Algo importante	2	5.9%
Importante	15	44.1%
Muy importante	17	50%
No sabe	0	0%

Estimular a los ciudadanos para que propongan soluciones a los conflictos ambientales [25. Desde su experiencia, ¿Qué tan importantes son los siguientes aspectos cuando se trata de evaluar la gestión de una entidad gubernamental que trabaja por el medio ambiente?]

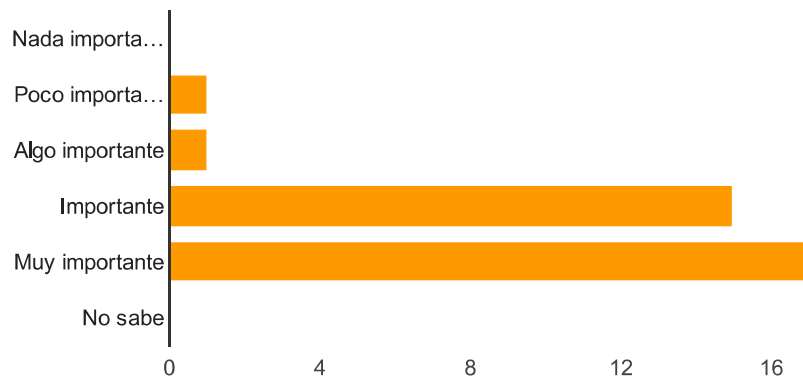

Nada importante	0	0%
Poco importante	1	2.9%
Algo importante	1	2.9%
Importante	15	44.1%
Muy importante	17	50%
No sabe	0	0%

Contribuir a mejorar las condiciones ambientales de la región [25. Desde su experiencia, ¿Qué tan importantes son los siguientes aspectos cuando se trata de evaluar la gestión de una entidad gubernamental que trabaja por el medio ambiente?]

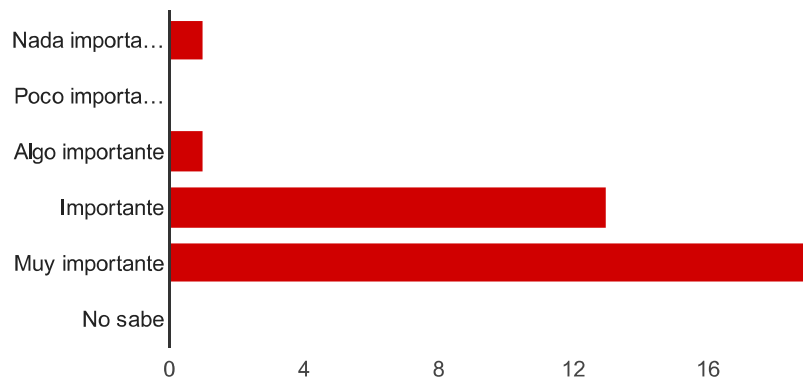

Nada importante	1	2.9%
-----------------	---	------

Poco importante	0	0%
Algo importante	1	2.9%
Importante	13	38.2%
Muy importante	19	55.9%
No sabe	0	0%

Trabajar de la mano con todos los actores sociales [25. Desde su experiencia, ¿Qué tan importantes son los siguientes aspectos cuando se trata de evaluar la gestión de una entidad gubernamental que trabaja por el medio ambiente?]

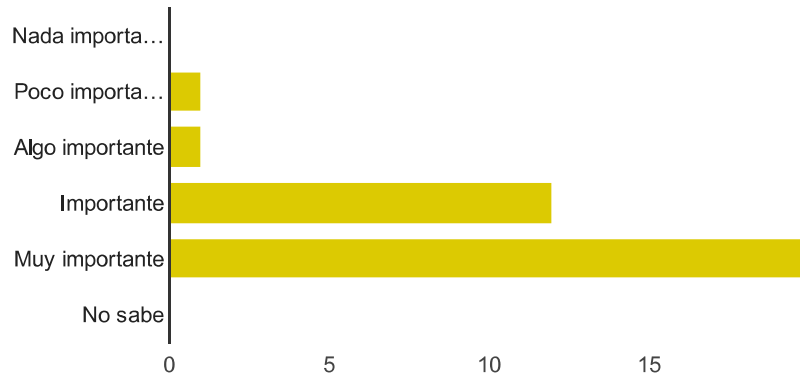

Nada importante	0	0%
Poco importante	1	2.9%
Algo importante	1	2.9%
Importante	12	35.3%
Muy importante	20	58.8%
No sabe	0	0%

Reaccionar oportunamente frente a situaciones ambientales críticas [25. Desde su experiencia, ¿Qué tan importantes son los siguientes aspectos cuando se trata de evaluar la gestión de una entidad gubernamental que trabaja por el medio ambiente?]

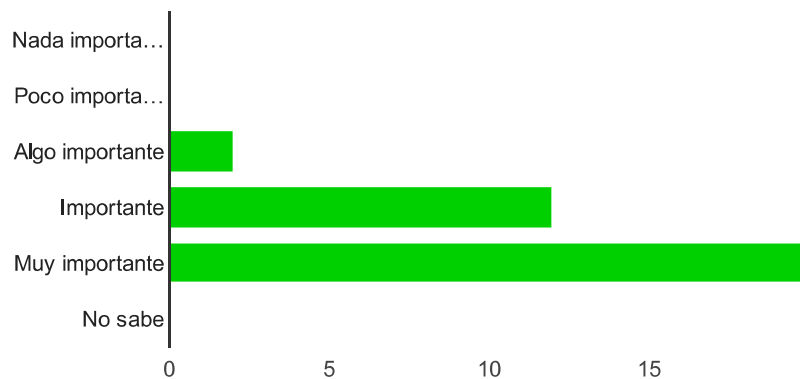

Nada importante	0	0%
Poco importante	0	0%

Algo importante	2	5.9%
Importante	12	35.3%
Muy importante	20	58.8%
No sabe	0	0%

Proponer soluciones innovadoras para la gestión ambiental [25. Desde su experiencia, ¿Qué tan importantes son los siguientes aspectos cuando se trata de evaluar la gestión de una entidad gubernamental que trabaja por el medio ambiente?]

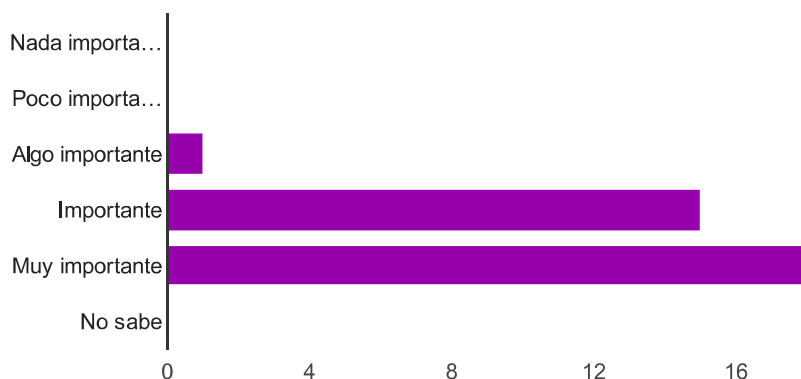

Nada importante	0	0%
Poco importante	0	0%
Algo importante	1	2.9%
Importante	15	44.1%
Muy importante	18	52.9%
No sabe	0	0%

Contar con funcionarios honestos [25. Desde su experiencia, ¿Qué tan importantes son los siguientes aspectos cuando se trata de evaluar la gestión de una entidad gubernamental que trabaja por el medio ambiente?]

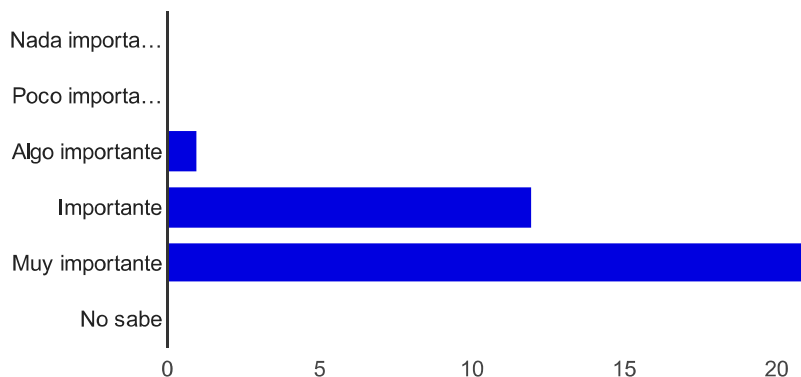

Nada importante	0	0%
Poco importante	0	0%

Algo importante	1	2.9%
Importante	12	35.3%
Muy importante	21	61.8%
No sabe	0	0%

Dar a conocer proyectos que se ejecutan con dineros públicos [25. Desde su experiencia, ¿Qué tan importantes son los siguientes aspectos cuando se trata de evaluar la gestión de una entidad gubernamental que trabaja por el medio ambiente?]

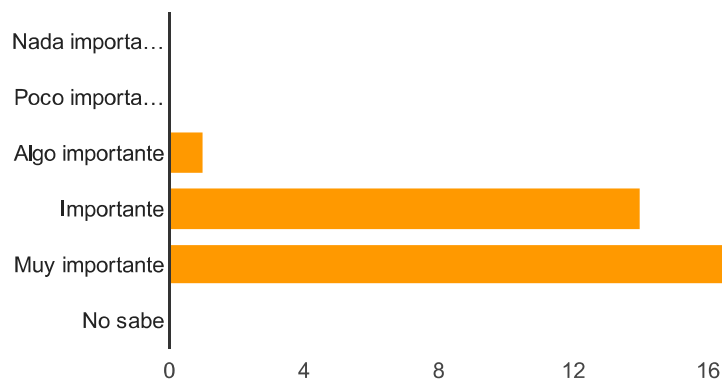

Nada importante	0	0%
Poco importante	0	0%
Algo importante	1	2.9%
Importante	14	41.2%
Muy importante	19	55.9%
No sabe	0	0%

Rendir cuentas a los ciudadanos sobre sugestión [25. Desde su experiencia, ¿Qué tan importantes son los siguientes aspectos cuando se trata de evaluar la gestión de una entidad gubernamental que trabaja por el medio ambiente?]

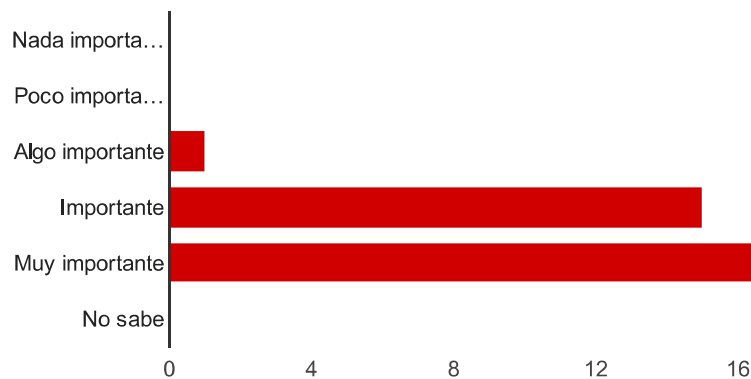

Nada importante	0	0%
Poco importante	0	0%
Algo importante	1	2.9%

Importante	15	44.1%
Muy importante	18	52.9%
No sabe	0	0%

Dar a conocer los principales logros de sugestión [25. Desde su experiencia, ¿Qué tan importantes son los siguientes aspectos cuando se trata de evaluar la gestión de una entidad gubernamental que trabaja por el medio ambiente?]

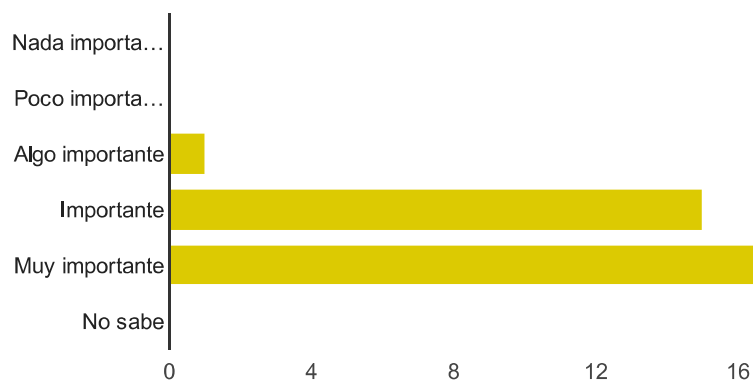

Nada importante	0	0%
Poco importante	0	0%
Algo importante	1	2.9%
Importante	15	44.1%
Muy importante	18	52.9%
No sabe	0	0%

Dar a conocer abiertamente sus fallas y desaciertos [25. Desde su experiencia, ¿Qué tan importantes son los siguientes aspectos cuando se trata de evaluar la gestión de una entidad gubernamental que trabaja por el medio ambiente?]

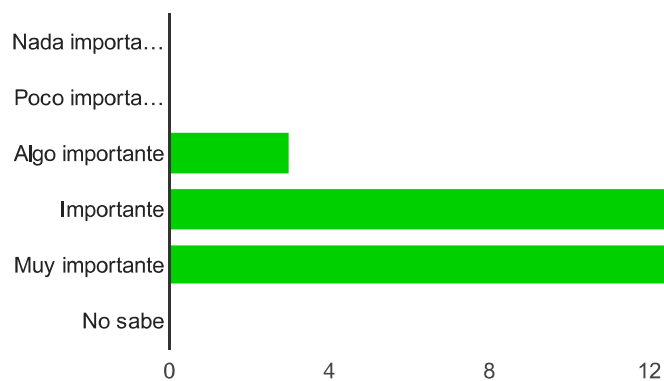

Nada importante	0	0%
Poco importante	0	0%
Algo importante	3	8.8%

Importante	16	47.1%
Muy importante	15	44.1%
No sabe	0	0%

Dar a conocer con total transparencia cuáles son los procesos de contratación que inicia [25. Desde su experiencia, ¿Qué tan importantes son los siguientes aspectos cuando se trata de evaluar la gestión de una entidad gubernamental que trabaja por el medio ambiente?]

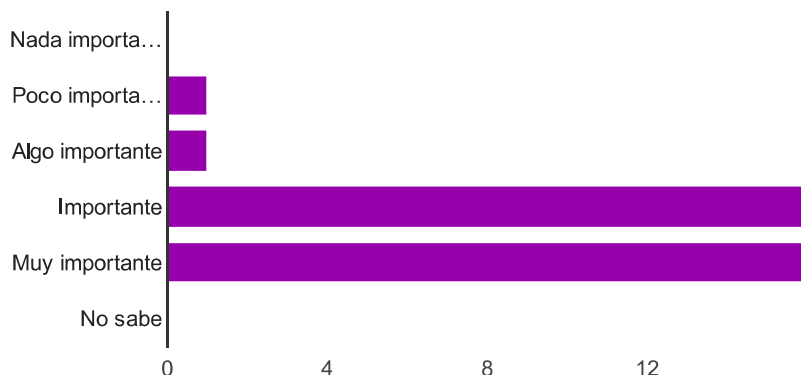

Nada importante	0	0%
Poco importante	1	2.9%
Algo importante	1	2.9%
Importante	16	47.1%
Muy importante	16	47.1%
No sabe	0	0%

Desarrollar proyectos pertinentes, que solucionan los problemas ambientales más críticos [25. Desde su experiencia, ¿Qué tan importantes son los siguientes aspectos cuando se trata de evaluar la gestión de una entidad gubernamental que trabaja por el medio ambiente?]

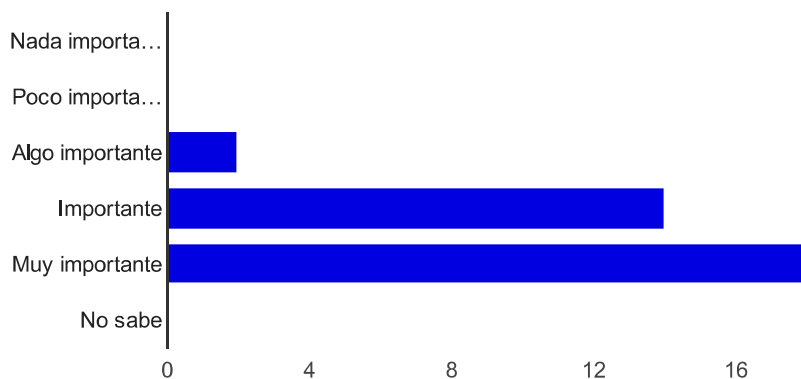

Nada importante	0	0%
Poco importante	0	0%

Algo importante	2	5.9%
Importante	14	41.2%
Muy importante	18	52.9%
No sabe	0	0%

Desarrollar proyectos bien formulados [25. Desde su experiencia, ¿Qué tan importantes son los siguientes aspectos cuando se trata de evaluar la gestión de una entidad gubernamental que trabaja por el medio ambiente?]

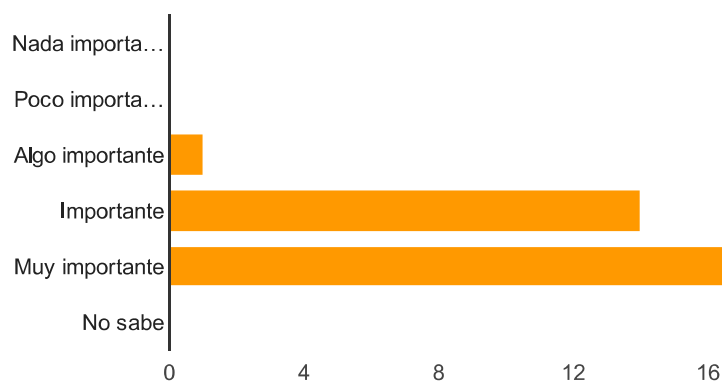

Nada importante	0	0%
Poco importante	0	0%
Algo importante	1	2.9%
Importante	14	41.2%
Muy importante	19	55.9%
No sabe	0	0%

Demostrar alto grado de conocimiento sobre el estado de los recursos naturales en su región [25. Desde su experiencia, ¿Qué tan importantes son los siguientes aspectos cuando se trata de evaluar la gestión de una entidad gubernamental que trabaja por el medio ambiente?]

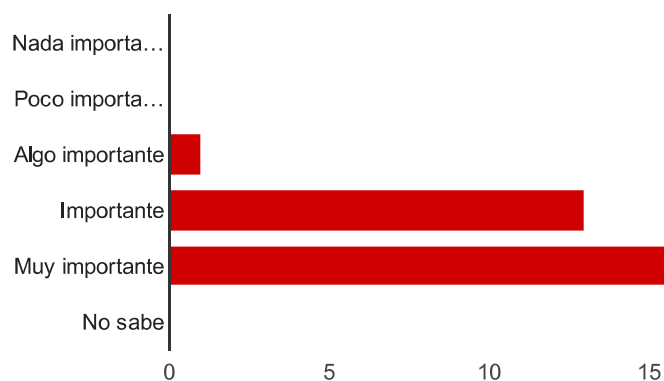

Nada importante	0	0%
Poco importante	0	0%

Algo importante	1	2.9%
Importante	13	38.2%
Muy importante	20	58.8%
No sabe	0	0%

Contar con la tecnología necesaria para monitorear e investigar el medio ambiente [25. Desde su experiencia, ¿Qué tan importantes son los siguientes aspectos cuando se trata de evaluar la gestión de una entidad gubernamental que trabaja por el medio ambiente?]

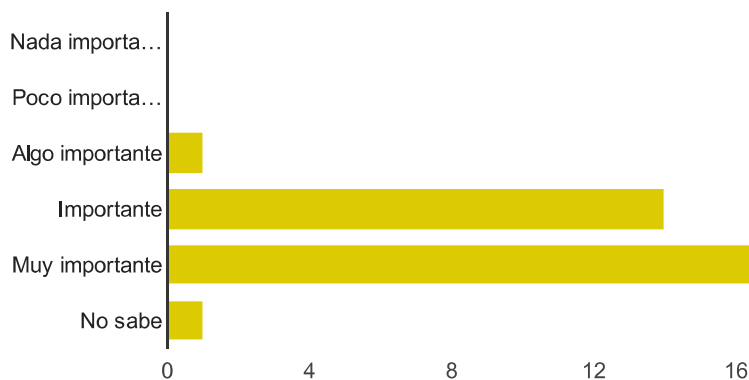

Nada importante	0	0%
Poco importante	0	0%
Algo importante	1	2.9%
Importante	14	41.2%
Muy importante	18	52.9%
No sabe	1	2.9%

Administrar adecuadamente los dineros públicos [25. Desde su experiencia, ¿Qué tan importantes son los siguientes aspectos cuando se trata de evaluar la gestión de una entidad gubernamental que trabaja por el medio ambiente?]

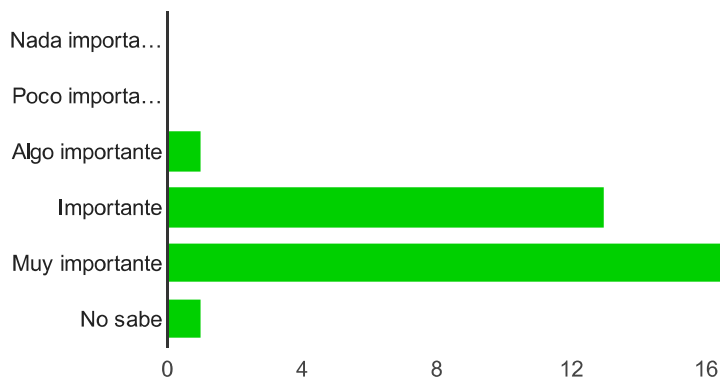

Nada importante	0	0%
Poco importante	0	0%

Algo importante	1	2.9%
Importante	13	38.2%
Muy importante	19	55.9%
No sabe	1	2.9%

Hacer presencia en todo el territorio vallecaucano [25. Desde su experiencia, ¿Qué tan importantes son los siguientes aspectos cuando se trata de evaluar la gestión de una entidad gubernamental que trabaja por el medio ambiente?]

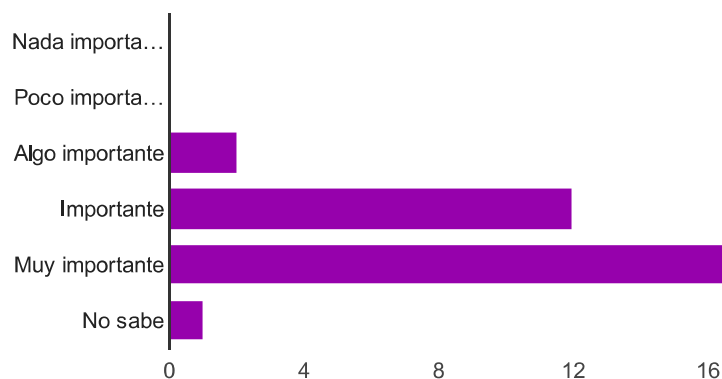

Nada importante	0	0%
Poco importante	0	0%
Algo importante	2	5.9%
Importante	12	35.3%
Muy importante	19	55.9%
No sabe	1	2.9%

Contar con funcionarios que están presentes en las regiones y cuencas hidrográficas [25. Desde su experiencia, ¿Qué tan importantes son los siguientes aspectos cuando se trata de evaluar la gestión de una entidad gubernamental que trabaja por el medio ambiente?]

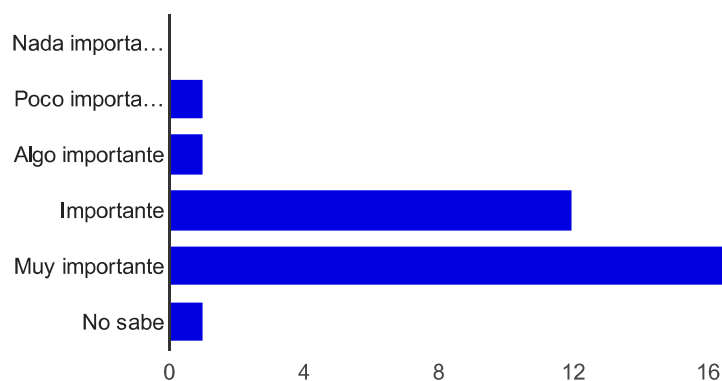

Nada importante	0	0%
Poco importante	1	2.9%

Algo importante	1	2.9%
Importante	12	35.3%
Muy importante	19	55.9%
No sabe	1	2.9%

Contar con directivos conocedores del sistema ambiental [25. Desde su experiencia, ¿Qué tan importantes son los siguientes aspectos cuando se trata de evaluar la gestión de una entidad gubernamental que trabaja por el medio ambiente?]

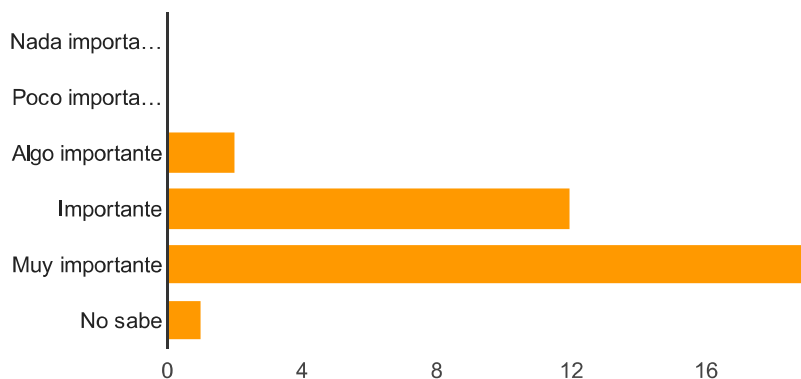

Nada importante	0	0%
Poco importante	0	0%
Algo importante	2	5.9%
Importante	12	35.3%
Muy importante	19	55.9%
No sabe	1	2.9%

Tomar decisiones basadas en estudios técnicos sin ceder a presiones políticas [25. Desde su experiencia, ¿Qué tan importantes son los siguientes aspectos cuando se trata de evaluar la gestión de una entidad gubernamental que trabaja por el medio ambiente?]

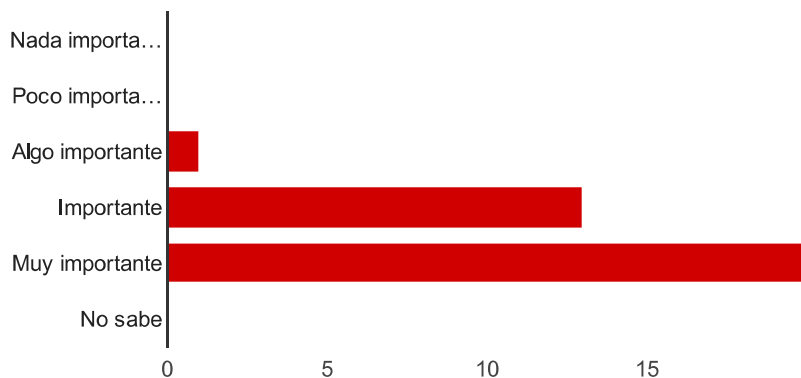

Nada importante	0	0%
Poco importante	0	0%

Algo importante	1	2.9%
Importante	13	38.2%
Muy importante	20	58.8%
No sabe	0	0%

Contar con funcionarios con altas capacidades y competencias técnicas [25. Desde su experiencia, ¿Qué tan importantes son los siguientes aspectos cuando se trata de evaluar la gestión de una entidad gubernamental que trabaja por el medio ambiente?]

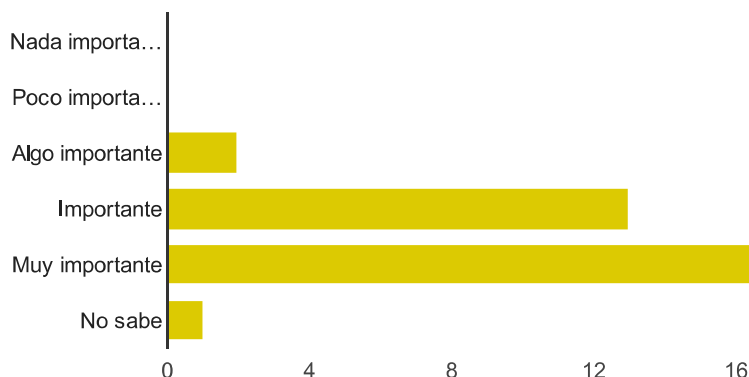

Nada importante	0	0%
Poco importante	0	0%
Algo importante	2	5.9%
Importante	13	38.2%
Muy importante	18	52.9%
No sabe	1	2.9%

Contar con directivos con altas capacidades y competencias técnicas sin ceder a presiones clientelistas [25. Desde su experiencia, ¿Qué tan importantes son los siguientes aspectos cuando se trata de evaluar la gestión de una entidad gubernamental que trabaja por el medio ambiente?]

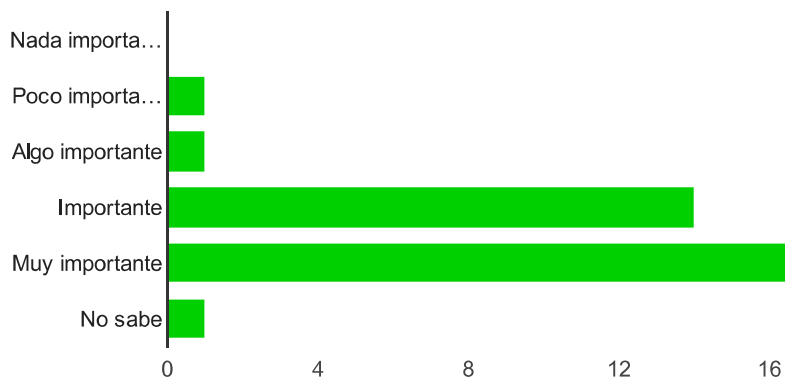

Nada importante	0	0%
Poco importante	1	2.9%

Algo importante	1	2.9%
Importante	14	41.2%
Muy importante	17	50%
No sabe	1	2.9%

Contar con funcionarios que dialogan y escuchan las expectativas y necesidades de los ciudadanos [25. Desde su experiencia, ¿Qué tan importantes son los siguientes aspectos cuando se trata de evaluar la gestión de una entidad gubernamental que trabaja por el medio ambiente?]

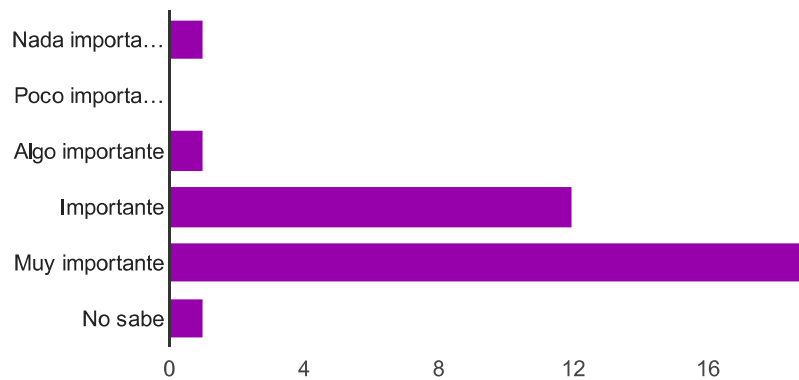

Nada importante	1	2.9%
Poco importante	0	0%
Algo importante	1	2.9%
Importante	12	35.3%
Muy importante	19	55.9%
No sabe	1	2.9%

Ser ágil y oportuna en el trámite de los servicios que ofrece [25. Desde su experiencia, ¿Qué tan importantes son los siguientes aspectos cuando se trata de evaluar la gestión de una entidad gubernamental que trabaja por el medio ambiente?]

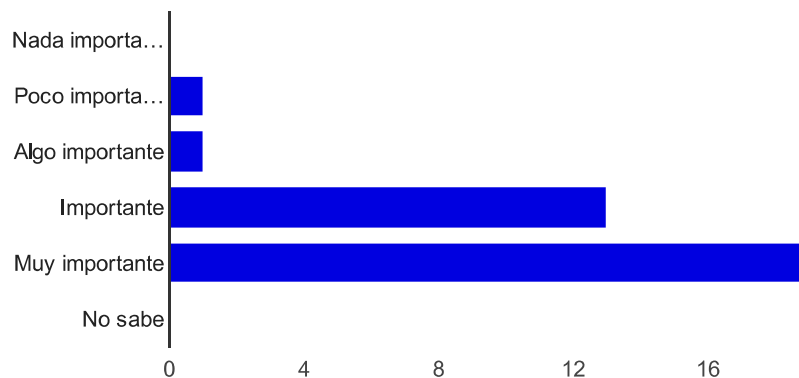

Nada importante	0	0%
Poco importante	1	2.9%

Algo importante	1	2.9%
Importante	13	38.2%
Muy importante	19	55.9%
No sabe	0	0%

Contar con funcionarios amables, cordiales y dispuestos a atender [25. Desde su experiencia, ¿Qué tan importantes son los siguientes aspectos cuando se trata de evaluar la gestión de una entidad gubernamental que trabaja por el medio ambiente?]

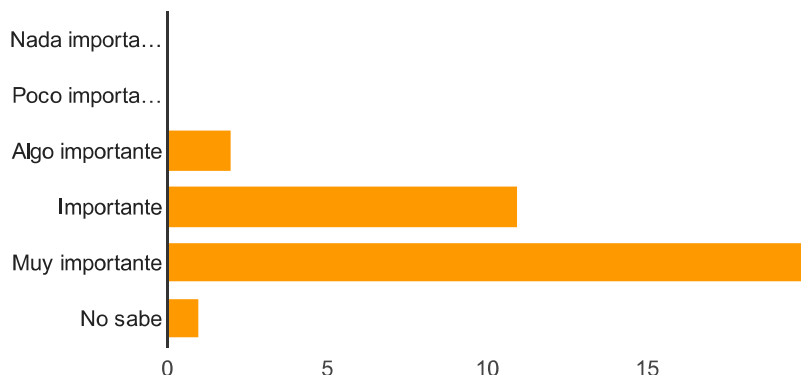

Nada importante	0	0%
Poco importante	0	0%
Algo importante	2	5.9%
Importante	11	32.4%
Muy importante	20	58.8%
No sabe	1	2.9%

Ser vista como un buen lugar para trabajar [25. Desde su experiencia, ¿Qué tan importantes son los siguientes aspectos cuando se trata de evaluar la gestión de una entidad gubernamental que trabaja por el medio ambiente?]

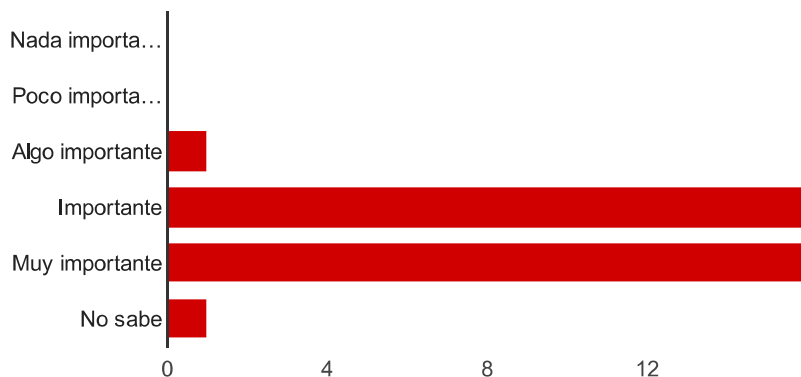

Nada importante	0	0%
Poco importante	0	0%
Algo importante	1	2.9%

Importante	16	47.1%
Muy importante	16	47.1%
No sabe	1	2.9%

Usted tiene total claridad de cuáles son las funciones y responsabilidades de la CVC [26. Por favor indique su grado de acuerdo o desacuerdo con las siguientes frases relacionadas con el medio ambiente en el Valle del Cauca.]

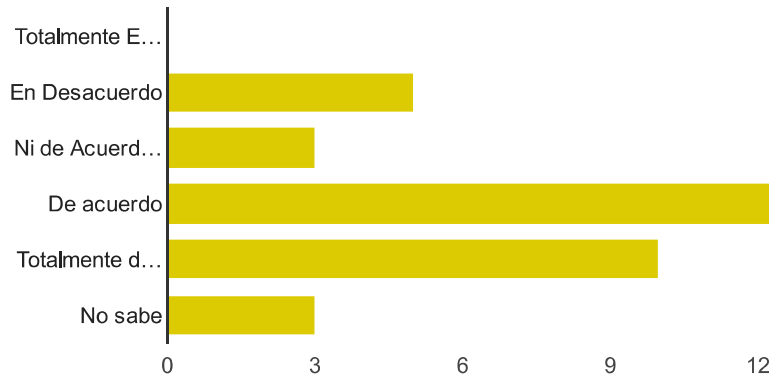

Totalmente En desacuerdo	0	0%
En Desacuerdo	5	14.7%
Ni de Acuerdo ni en desacuerdo	3	8.8%
De acuerdo	13	38.2%
Totalmente de acuerdo	10	29.4%
No sabe	3	8.8%

Usted tiene total claridad de cuáles son las funciones y responsabilidades ambientales de la Alcaldía de su municipio [26. Por favor indique su grado de acuerdo o desacuerdo con las siguientes frases relacionadas con el medio ambiente en el Valle del Cauca.]

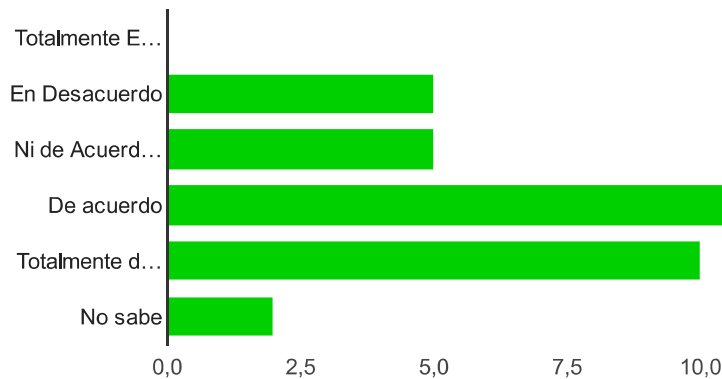

Totalmente En desacuerdo	0	0%
En Desacuerdo	5	14.7%
Ni de Acuerdo ni en desacuerdo	5	14.7%

De acuerdo	12	35.3%
Totalmente de acuerdo	10	29.4%
No sabe	2	5.9%

Tiene total claridad de cuáles son las responsabilidades ambientales de ciudadanos como usted [26. Por favor indique su grado de acuerdo o desacuerdo con las siguientes frases relacionadas con el medio ambiente en el Valle del Cauca.]

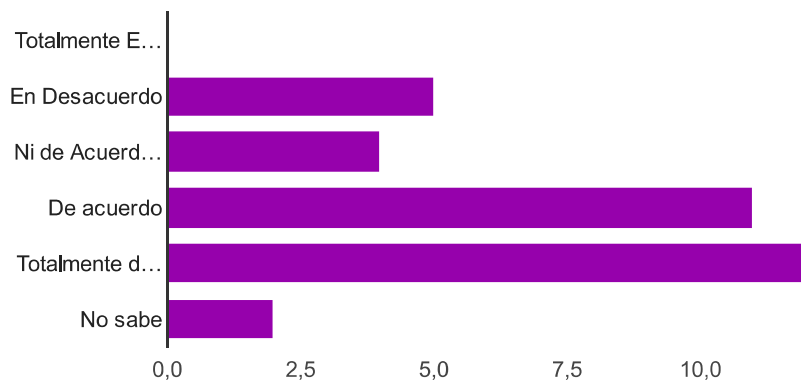

Totalmente En desacuerdo	0	0%
En Desacuerdo	5	14.7%
Ni de Acuerdo ni en desacuerdo	4	11.8%
De acuerdo	11	32.4%
Totalmente de acuerdo	12	35.3%
No sabe	2	5.9%

Tiene total claridad de las responsabilidades ambientales de la empresa privada [26. Por favor indique su grado de acuerdo o desacuerdo con las siguientes frases relacionadas con el medio ambiente en el Valle del Cauca.]

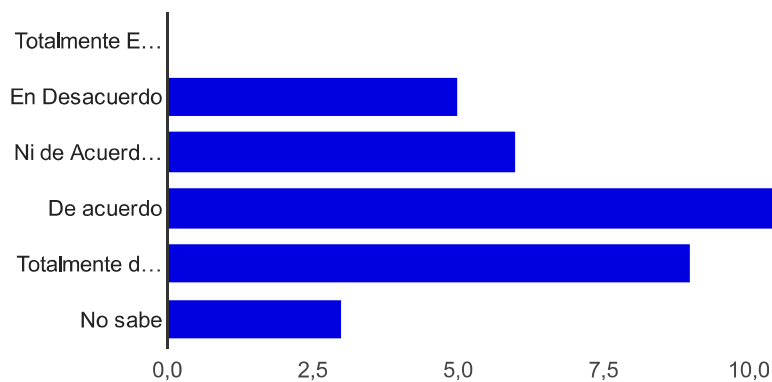

Totalmente En desacuerdo	0	0%
En Desacuerdo	5	14.7%
Ni de Acuerdo ni en desacuerdo	6	17.6%
De acuerdo	11	32.4%

Totalmente de acuerdo	9	26.5%
No sabe	3	8.8%

Usted conoce los problemas y situaciones ambientales de su municipio [26. Por favor indique su grado de acuerdo o desacuerdo con las siguientes frases relacionadas con el medio ambiente en el Valle del Cauca.]

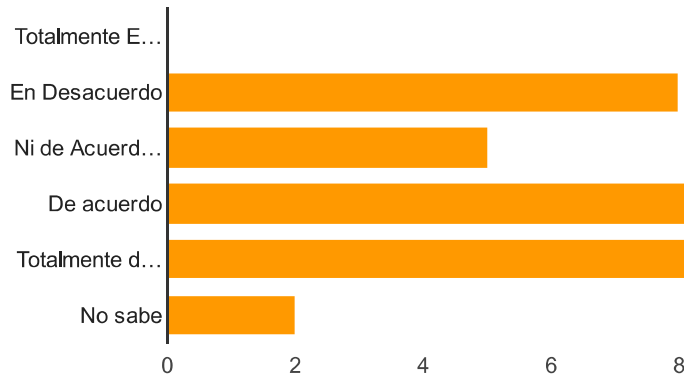

Totalmente En desacuerdo	0	0%
En Desacuerdo	8	23.5%
Ni de Acuerdo ni en desacuerdo	5	14.7%
De acuerdo	10	29.4%
Totalmente de acuerdo	9	26.5%
No sabe	2	5.9%

En el Valle del Cauca hay suficientes recursos financieros para invertir en el medio ambiente [26. Por favor indique su grado de acuerdo o desacuerdo con las siguientes frases relacionadas con el medio ambiente en el Valle del Cauca.]

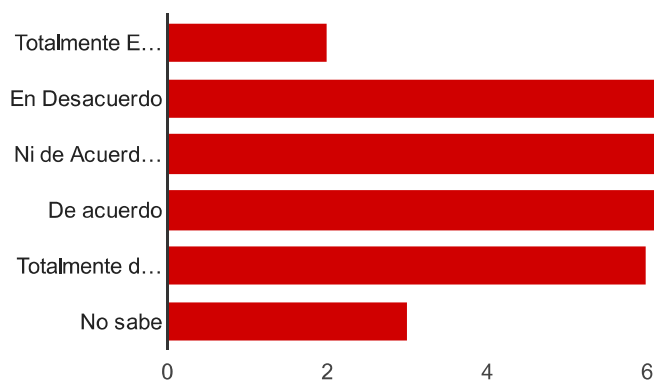

Totalmente En desacuerdo	2	5.9%
En Desacuerdo	7	20.6%
Ni de Acuerdo ni en desacuerdo	8	23.5%
De acuerdo	8	23.5%

Totalmente de acuerdo **6** 17.6%
 No sabe **3** 8.8%

Los principales problemas ambientales el Valle del Cauca pueden resolverse en el corto plazo [26. Por favor indique su grado de acuerdo o desacuerdo con las siguientes frases relacionadas con el medio ambiente en el Valle del Cauca.]

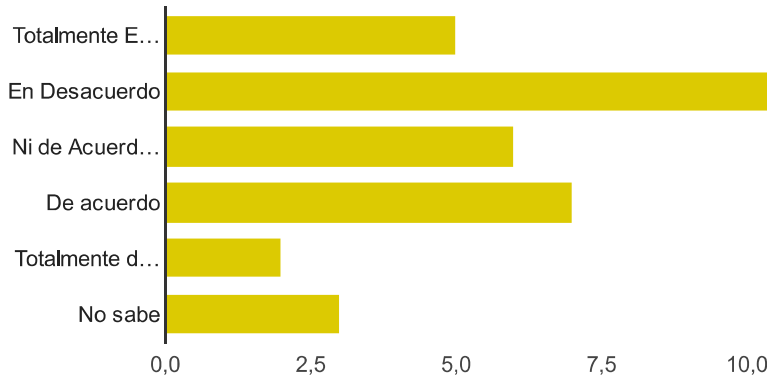

Totalmente En desacuerdo **5** 14.7%
 En Desacuerdo **11** 32.4%
 Ni de Acuerdo ni en desacuerdo **6** 17.6%
 De acuerdo **7** 20.6%
 Totalmente de acuerdo **2** 5.9%
 No sabe **3** 8.8%

En el Valle del Cauca hay zonas donde, por dificultades de orden público, es difícil hacer gestión ambiental [26. Por favor indique su grado de acuerdo o desacuerdo con las siguientes frases relacionadas con el medio ambiente en el Valle del Cauca.]

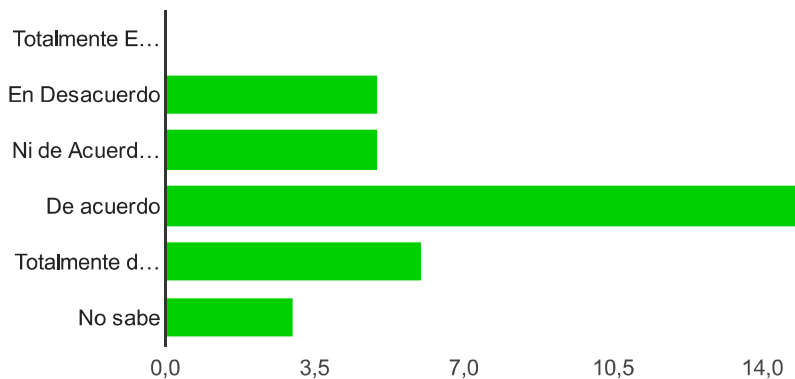

Totalmente En desacuerdo **0** 0%
 En Desacuerdo **5** 14.7%
 Ni de Acuerdo ni en desacuerdo **5** 14.7%
 De acuerdo **15** 44.1%
 Totalmente de acuerdo **6** 17.6%

No sabe 3 8.8%

Hay problemas ambientales que no se pueden solucionar sino se ofrecen nuevas alternativas de desarrollo social económico [26. Por favor indique su grado de acuerdo o desacuerdo con las siguientes frases relacionadas con el medio ambiente en el Valle del Cauca.]

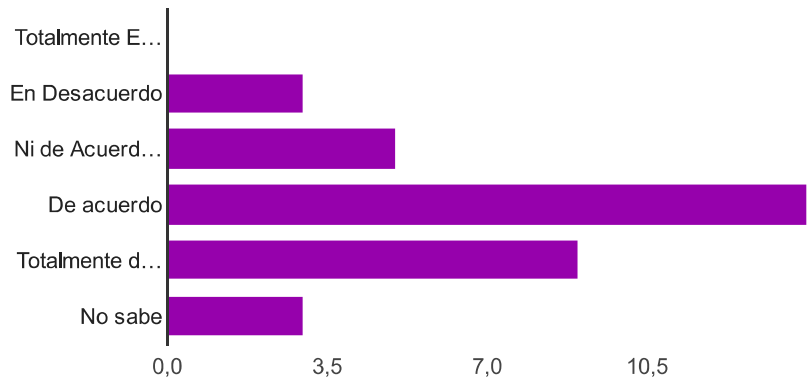

Totalmente En desacuerdo	0	0%
En Desacuerdo	3	8.8%
Ni de Acuerdo ni en desacuerdo	5	14.7%
De acuerdo	14	41.2%
Totalmente de acuerdo	9	26.5%
No sabe	3	8.8%

En el departamento hay entidades distintas a la CVC que también toman decisiones sobre el medio ambiente [26. Por favor indique su grado de acuerdo o desacuerdo con las siguientes frases relacionadas con el medio ambiente en el Valle del Cauca.]

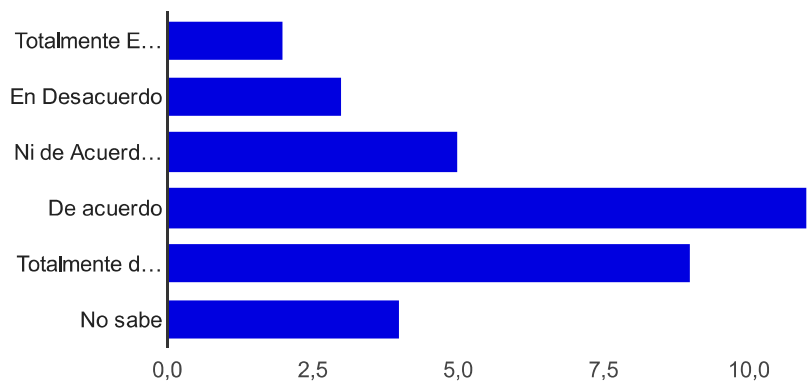

Totalmente En desacuerdo	2	5.9%
En Desacuerdo	3	8.8%
Ni de Acuerdo ni en desacuerdo	5	14.7%
De acuerdo	11	32.4%
Totalmente de acuerdo	9	26.5%

No sabe 4 11.8%

La CVC es una entidad totalmente blindada a presiones políticas [26. Por favor indique su grado de acuerdo o desacuerdo con las siguientes frases relacionadas con el medio ambiente en el Valle del Cauca.]

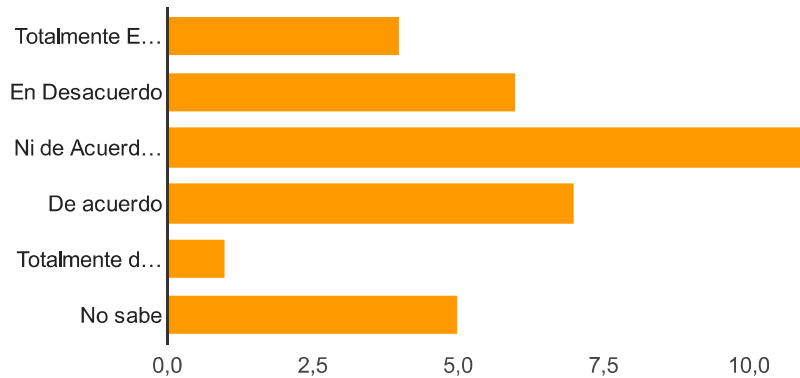

Totalmente En desacuerdo	4	11.8%
En Desacuerdo	6	17.6%
Ni de Acuerdo ni en desacuerdo	11	32.4%
De acuerdo	7	20.6%
Totalmente de acuerdo	1	2.9%
No sabe	5	14.7%

La CVC debería brindar asistencia social a los campesinos, tal como lo hacía hace más de 10 años [26. Por favor indique su grado de acuerdo o desacuerdo con las siguientes frases relacionadas con el medio ambiente en el Valle del Cauca.]

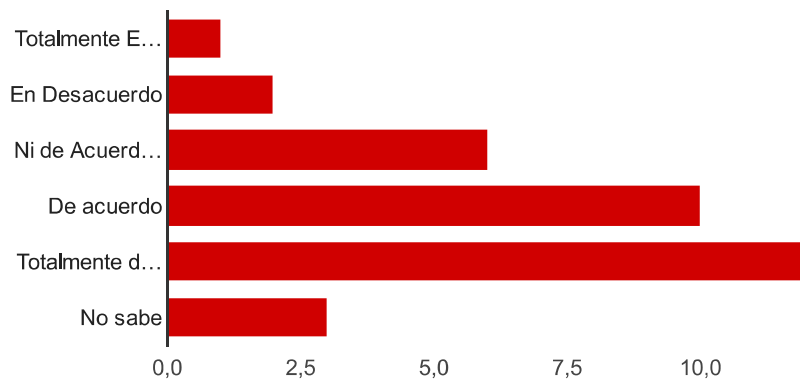

Totalmente En desacuerdo	1	2.9%
En Desacuerdo	2	5.9%
Ni de Acuerdo ni en desacuerdo	6	17.6%
De acuerdo	10	29.4%
Totalmente de acuerdo	12	35.3%
No sabe	3	8.8%

Motiva a los vallecaucanos a que participen de la gestión ambiental [27. Desde su experiencia, por favor indique su grado de acuerdo o desacuerdo con las siguientes frases relacionadas con la gestión de la Corporación Autónoma Regional del Valle del Cauca, CVC]

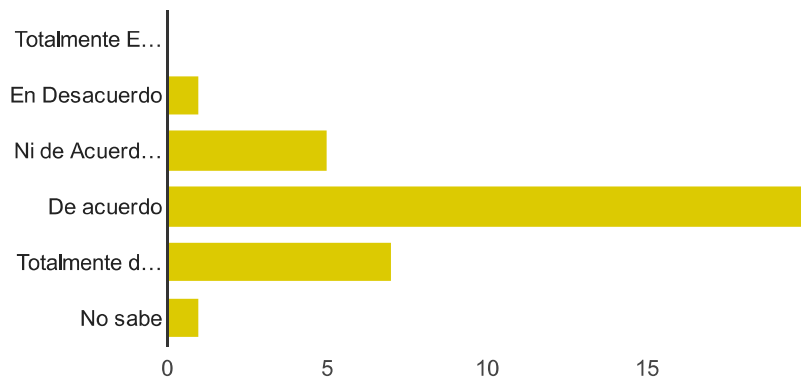

Totalmente En desacuerdo	0	0%
En Desacuerdo	1	2.9%
Ni de Acuerdo ni en desacuerdo	5	14.7%
De acuerdo	20	58.8%
Totalmente de acuerdo	7	20.6%
No sabe	1	2.9%

Fomenta las buenas prácticas de gestión ambiental [27. Desde su experiencia, por favor indique su grado de acuerdo o desacuerdo con las siguientes frases relacionadas con la gestión de la Corporación Autónoma Regional del Valle del Cauca, CVC]

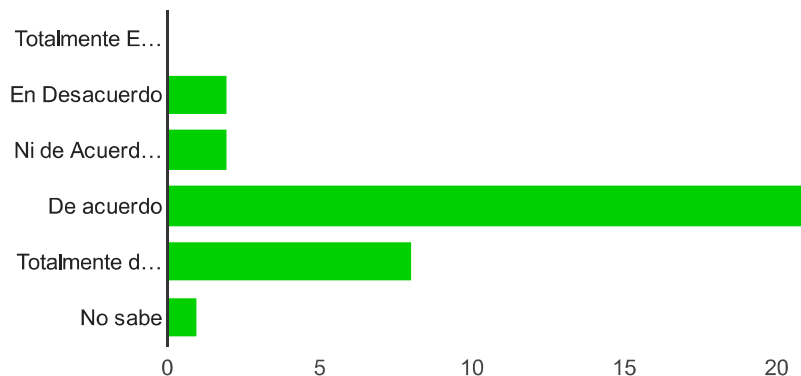

Totalmente En desacuerdo	0	0%
En Desacuerdo	2	5.9%
Ni de Acuerdo ni en desacuerdo	2	5.9%
De acuerdo	21	61.8%
Totalmente de acuerdo	8	23.5%

No sabe 1 2.9%

Capacita y educa a las comunidades en protección y conservación del medio ambiente [27. Desde su experiencia, por favor indique su grado de acuerdo o desacuerdo con las siguientes frases relacionadas con la gestión de la Corporación Autónoma Regional del Valle del Cauca, CVC]

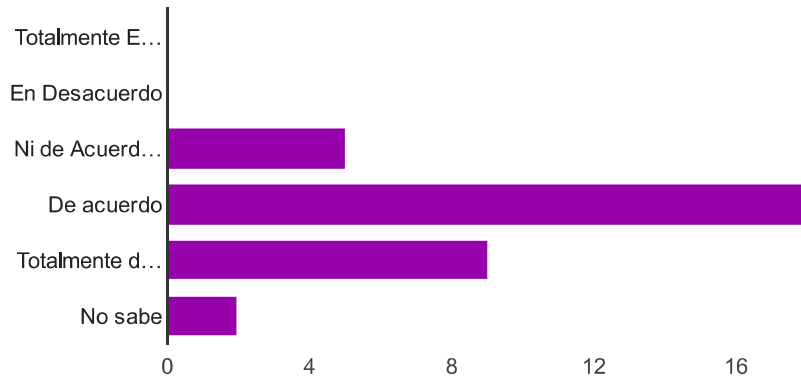

Totalmente En desacuerdo	0	0%
En Desacuerdo	0	0%
Ni de Acuerdo ni en desacuerdo	5	14.7%
De acuerdo	18	52.9%
Totalmente de acuerdo	9	26.5%
No sabe	2	5.9%

Logra que los ciudadanos de la región se apropien de las buenas prácticas de gestión ambiental [27. Desde su experiencia, por favor indique su grado de acuerdo o desacuerdo con las siguientes frases relacionadas con la gestión de la Corporación Autónoma Regional del Valle del Cauca, CVC]

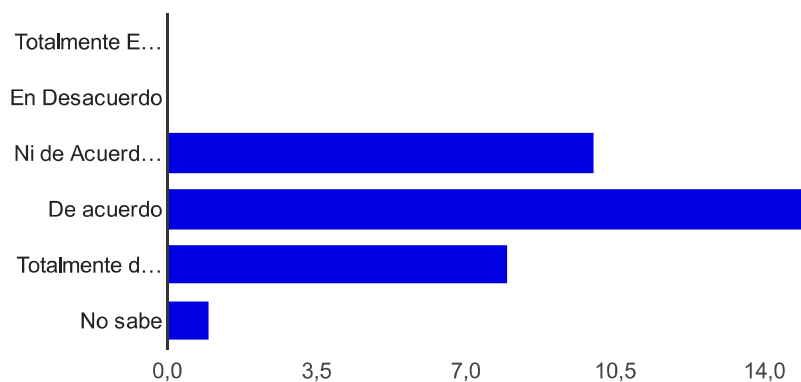

Totalmente En desacuerdo	0	0%
En Desacuerdo	0	0%
Ni de Acuerdo ni en desacuerdo	10	29.4%
De acuerdo	15	44.1%

Totalmente de acuerdo	8	23.5%
No sabe	1	2.9%

Motiva a los vallecaucanos a que hagan más control social de la gestión ambiental [27. Desde su experiencia, por favor indique su grado de acuerdo o desacuerdo con las siguientes frases relacionadas con la gestión de la Corporación Autónoma Regional del Valle del Cauca, CVC]

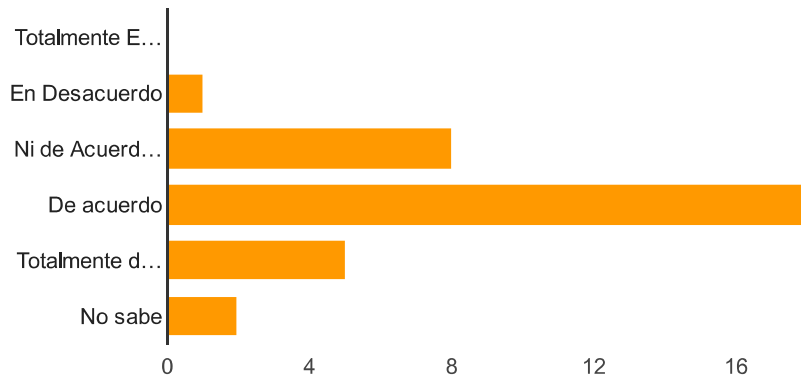

Totalmente En desacuerdo	0	0%
En Desacuerdo	1	2.9%
Ni de Acuerdo ni en desacuerdo	8	23.5%
De acuerdo	18	52.9%
Totalmente de acuerdo	5	14.7%
No sabe	2	5.9%

A logrado que los vallecaucanos conozcan más su territorio y los recursos naturales [27. Desde su experiencia, por favor indique su grado de acuerdo o desacuerdo con las siguientes frases relacionadas con la gestión de la Corporación Autónoma Regional del Valle del Cauca, CVC]

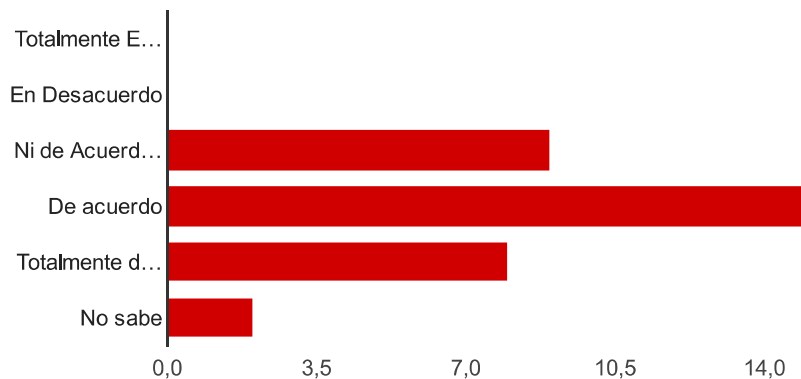

Totalmente En desacuerdo	0	0%
En Desacuerdo	0	0%
Ni de Acuerdo ni en desacuerdo	9	26.5%

De acuerdo	15	44.1%
Totalmente de acuerdo	8	23.5%
No sabe	2	5.9%

Hace cumplir y respetar las leyes y normas ambientales [27. Desde su experiencia, por favor indique su grado de acuerdo o desacuerdo con las siguientes frases relacionadas con la gestión de la Corporación Autónoma Regional del Valle del Cauca, CVC]

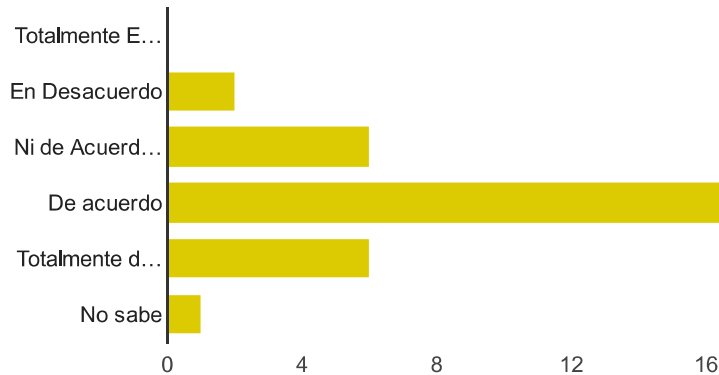

Totalmente En desacuerdo	0	0%
En Desacuerdo	2	5.9%
Ni de Acuerdo ni en desacuerdo	6	17.6%
De acuerdo	19	55.9%
Totalmente de acuerdo	6	17.6%
No sabe	1	2.9%

Es eficaz en proteger y mejorar los ecosistemas del Valle del Cauca [27. Desde su experiencia, por favor indique su grado de acuerdo o desacuerdo con las siguientes frases relacionadas con la gestión de la Corporación Autónoma Regional del Valle del Cauca, CVC]

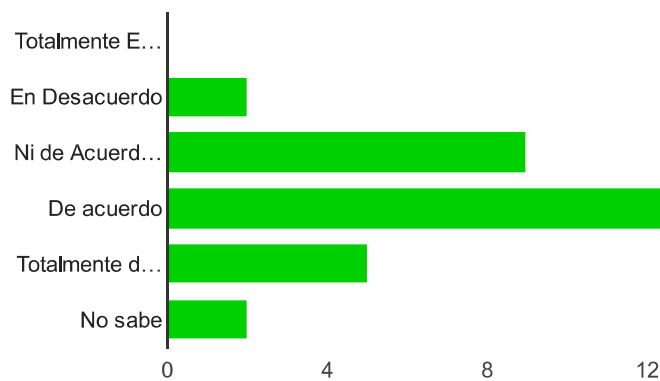

Totalmente En desacuerdo	0	0%
En Desacuerdo	2	5.9%

Ni de Acuerdo ni en desacuerdo	9	26.5%
De acuerdo	16	47.1%
Totalmente de acuerdo	5	14.7%
No sabe	2	5.9%

Es eficaz en la aplicación de medidas para prevenir y mitigar el cambio climático [27. Desde su experiencia, por favor indique su grado de acuerdo o desacuerdo con las siguientes frases relacionadas con la gestión de la Corporación Autónoma Regional del Valle del Cauca, CVC]

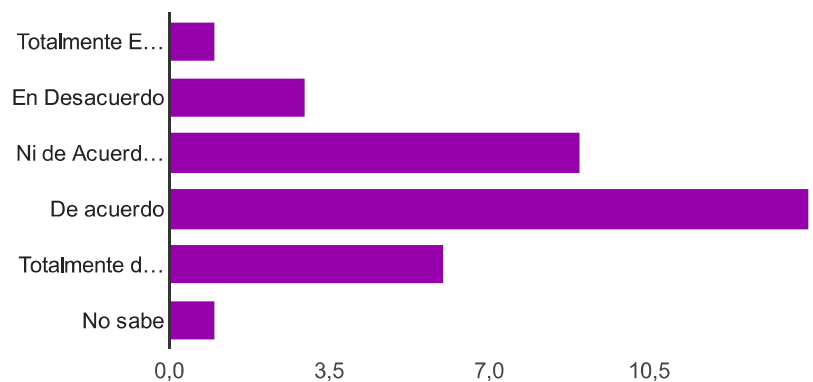

Totalmente En desacuerdo	1	2.9%
En Desacuerdo	3	8.8%
Ni de Acuerdo ni en desacuerdo	9	26.5%
De acuerdo	14	41.2%
Totalmente de acuerdo	6	17.6%
No sabe	1	2.9%

Es eficaz en la construcción de alianzas con otros actores regionales [27. Desde su experiencia, por favor indique su grado de acuerdo o desacuerdo con las siguientes frases relacionadas con la gestión de la Corporación Autónoma Regional del Valle del Cauca, CVC]

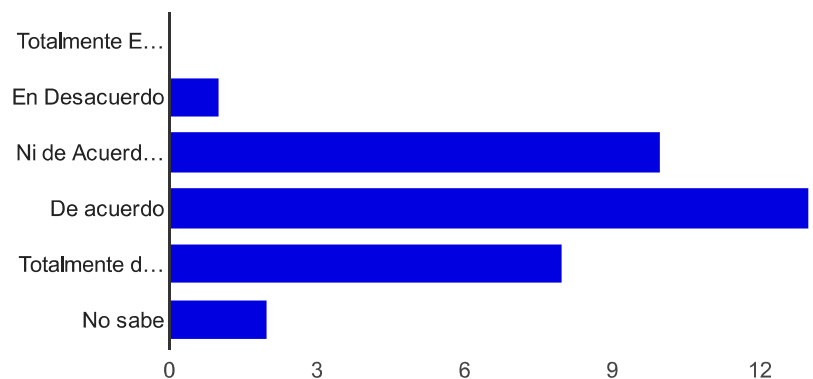

Totalmente En desacuerdo	0	0%
--------------------------	----------	----

En Desacuerdo	1	2.9%
Ni de Acuerdo ni en desacuerdo	10	29.4%
De acuerdo	13	38.2%
Totalmente de acuerdo	8	23.5%
No sabe	2	5.9%

Es eficaz ayudando al desarrollo sostenible de centros urbanos [27. Desde su experiencia, por favor indique su grado de acuerdo o desacuerdo con las siguientes frases relacionadas con la gestión de la Corporación Autónoma Regional del Valle del Cauca, CVC]

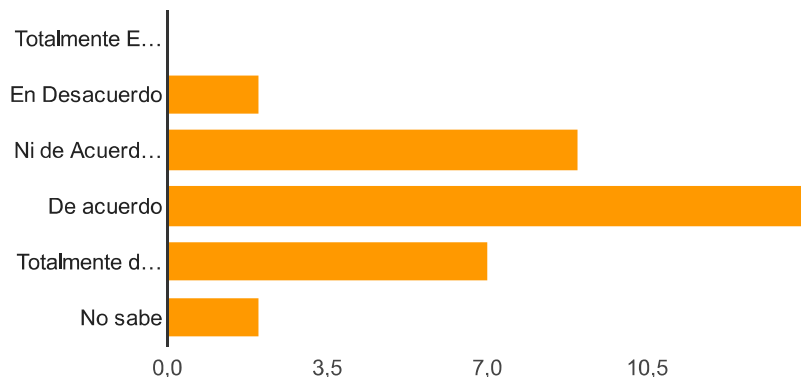

Totalmente En desacuerdo	0	0%
En Desacuerdo	2	5.9%
Ni de Acuerdo ni en desacuerdo	9	26.5%
De acuerdo	14	41.2%
Totalmente de acuerdo	7	20.6%
No sabe	2	5.9%

Estimula a los ciudadanos para que propongan soluciones a los conflictos ambientales [27. Desde su experiencia, por favor indique su grado de acuerdo o desacuerdo con las siguientes frases relacionadas con la gestión de la Corporación Autónoma Regional del Valle del Cauca, CVC]

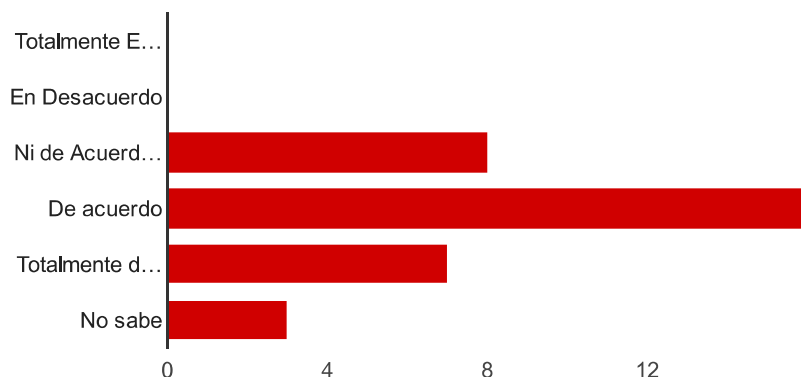

Totalmente En desacuerdo	0	0%
En Desacuerdo	0	0%
Ni de Acuerdo ni en desacuerdo	8	23.5%
De acuerdo	16	47.1%
Totalmente de acuerdo	7	20.6%
No sabe	3	8.8%

En general, la CVC ha contribuido a mejorar las condiciones ambientales de la región [27. Desde su experiencia, por favor indique su grado de acuerdo o desacuerdo con las siguientes frases relacionadas con la gestión de la Corporación Autónoma Regional del Valle del Cauca, CVC]

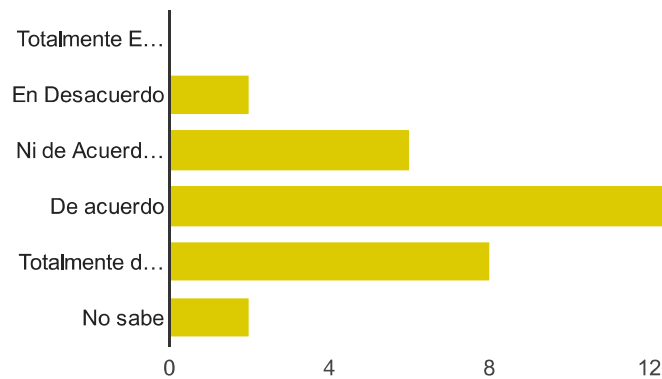

Totalmente En desacuerdo	0	0%
En Desacuerdo	2	5.9%
Ni de Acuerdo ni en desacuerdo	6	17.6%
De acuerdo	16	47.1%
Totalmente de acuerdo	8	23.5%
No sabe	2	5.9%

La CVC ha contribuido a mejorar las condiciones sociales y económicas del Valle del Cauca [27. Desde su experiencia, por favor indique su grado de acuerdo o desacuerdo con las siguientes frases relacionadas con la gestión de la Corporación Autónoma Regional del Valle del Cauca, CVC]

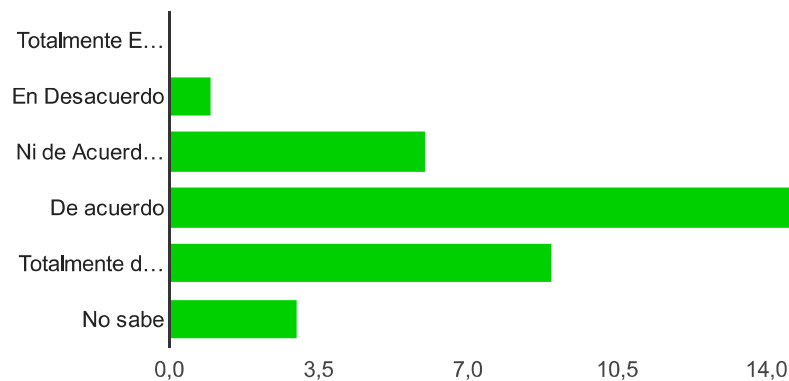

Totalmente En desacuerdo	0	0%
En Desacuerdo	1	2.9%
Ni de Acuerdo ni en desacuerdo	6	17.6%
De acuerdo	15	44.1%
Totalmente de acuerdo	9	26.5%
No sabe	3	8.8%

Trabaja de la mano con todos los actores sociales [27. Desde su experiencia, por favor indique su grado de acuerdo o desacuerdo con las siguientes frases relacionadas con la gestión de la Corporación Autónoma Regional del Valle del Cauca, CVC]

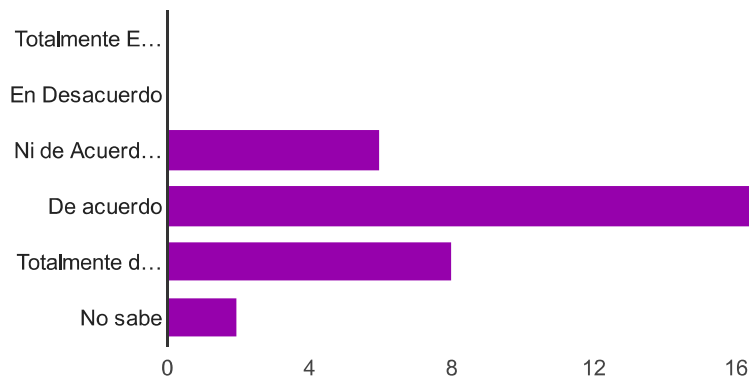

Totalmente En desacuerdo	0	0%
En Desacuerdo	0	0%
Ni de Acuerdo ni en desacuerdo	6	17.6%
De acuerdo	18	52.9%
Totalmente de acuerdo	8	23.5%
No sabe	2	5.9%

Reacciona oportunamente frente a situaciones ambientales críticas [27. Desde su experiencia, por favor indique su grado de acuerdo o desacuerdo con las siguientes frases relacionadas con la gestión de la Corporación Autónoma Regional del Valle del Cauca, CVC]

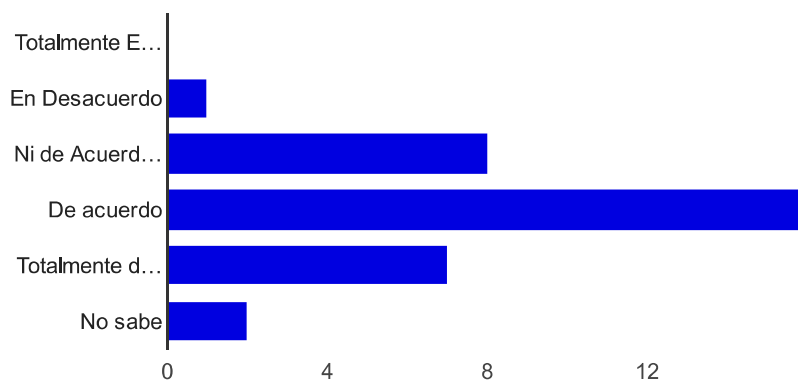

Totalmente En desacuerdo	0	0%
En Desacuerdo	1	2.9%
Ni de Acuerdo ni en desacuerdo	8	23.5%
De acuerdo	16	47.1%
Totalmente de acuerdo	7	20.6%
No sabe	2	5.9%

Propone soluciones innovadoras para la gestión ambiental [27. Desde su experiencia, por favor indique su grado de acuerdo o desacuerdo con las siguientes frases relacionadas con la gestión de la Corporación Autónoma Regional del Valle del Cauca, CVC]

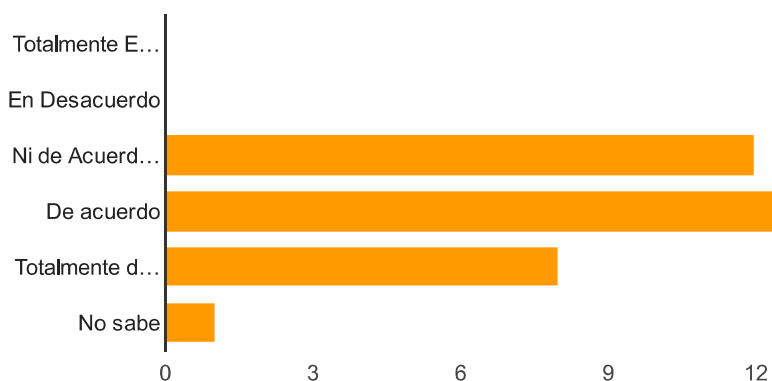

Totalmente En desacuerdo	0	0%
En Desacuerdo	0	0%
Ni de Acuerdo ni en desacuerdo	12	35.3%
De acuerdo	13	38.2%
Totalmente de acuerdo	8	23.5%
No sabe	1	2.9%

Cuenta con funcionarios honestos [27. Desde su experiencia, por favor indique su grado de acuerdo o desacuerdo con las siguientes frases relacionadas con la gestión de la Corporación Autónoma Regional del Valle del Cauca, CVC]

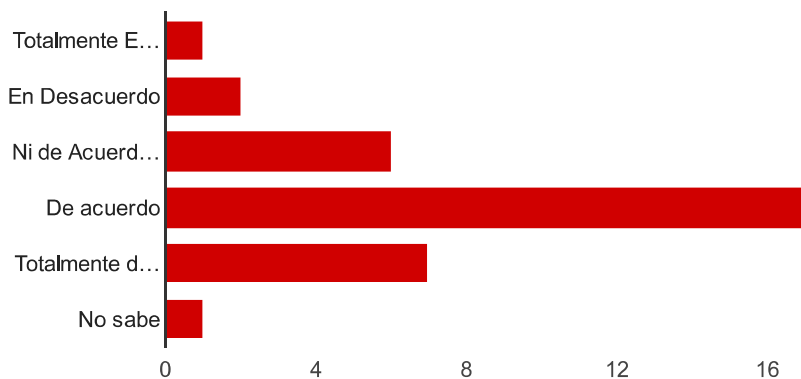

Totalmente En desacuerdo	1	2.9%
En Desacuerdo	2	5.9%
Ni de Acuerdo ni en desacuerdo	6	17.6%
De acuerdo	17	50%
Totalmente de acuerdo	7	20.6%
No sabe	1	2.9%

Da a conocer proyectos que se ejecutan con dineros de la sobre tasa ambiental [27. Desde su experiencia, por favor indique su grado de acuerdo o desacuerdo con las siguientes frases relacionadas con la gestión de la Corporación Autónoma Regional del Valle del Cauca, CVC]

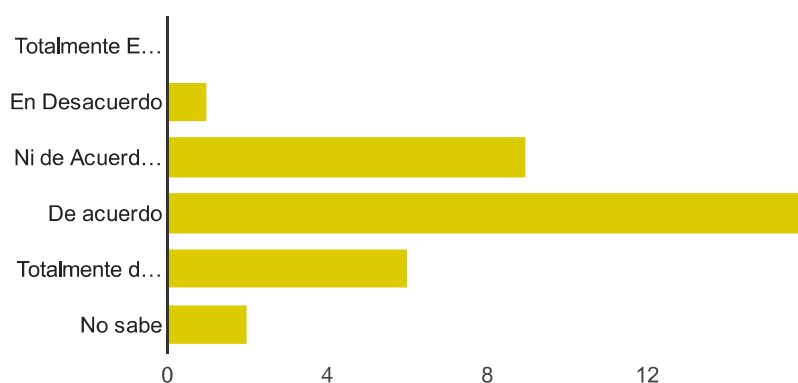

Totalmente En desacuerdo	0	0%
En Desacuerdo	1	2.9%
Ni de Acuerdo ni en desacuerdo	9	26.5%
De acuerdo	16	47.1%
Totalmente de acuerdo	6	17.6%
No sabe	2	5.9%

Rinde cuentas a los vallecaucanos sobre su gestión [27. Desde su experiencia, por favor indique su grado de acuerdo o desacuerdo con las siguientes frases relacionadas con la gestión de la Corporación Autónoma Regional del Valle del Cauca, CVC]

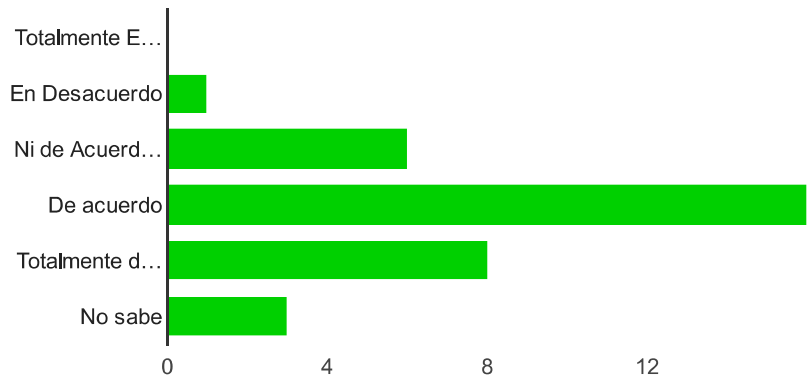

Da a conocer los principales logros de su gestión [27. Desde su experiencia, por favor indique su grado de acuerdo o desacuerdo con las siguientes frases relacionadas con la gestión de la Corporación Autónoma Regional del Valle del Cauca, CVC]

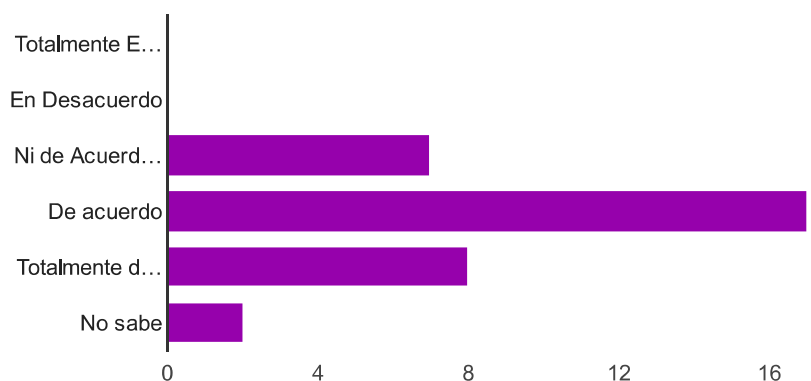

Totalmente En desacuerdo	0	0%
En Desacuerdo	0	0%
Ni de Acuerdo ni en desacuerdo	7	20.6%
De acuerdo	17	50%
Totalmente de acuerdo	8	23.5%
No sabe	2	5.9%

Da a conocer abiertamente sus fallas y desaciertos [27. Desde su experiencia, por favor indique su grado de acuerdo o desacuerdo con las siguientes frases relacionadas con la gestión de la Corporación Autónoma Regional del Valle del Cauca, CVC]

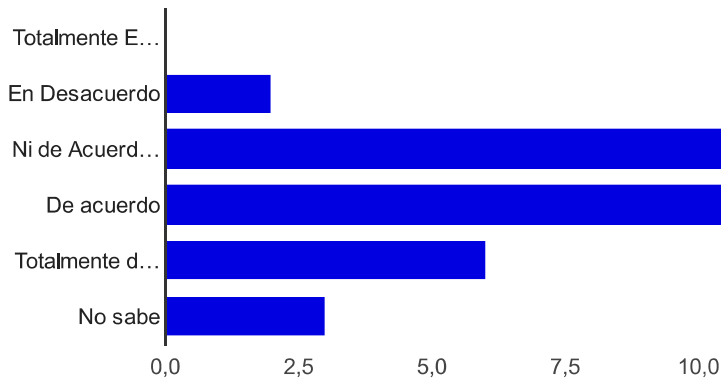

Da a conocer con total transparencia cuáles son los procesos de contratación que inicia [27. Desde su experiencia, por favor indique su grado de acuerdo o desacuerdo con las siguientes frases relacionadas con la gestión de la Corporación Autónoma Regional del Valle del Cauca, CVC]

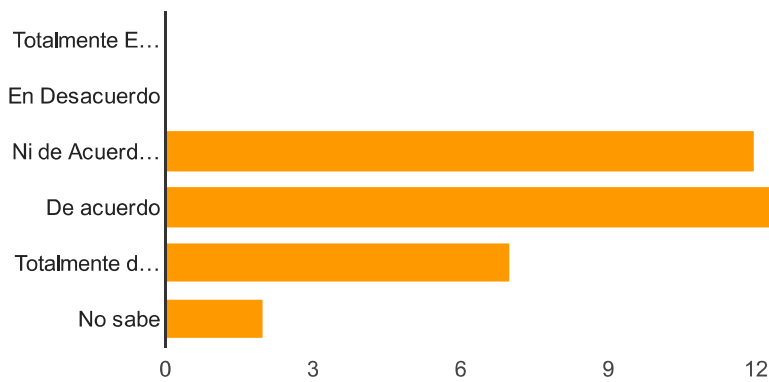

Totalmente En desacuerdo	0	0%
En Desacuerdo	0	0%
Ni de Acuerdo ni en desacuerdo	12	35.3%
De acuerdo	13	38.2%
Totalmente de acuerdo	7	20.6%
No sabe	2	5.9%

Es una entidad en la que usted cree y confía [27. Desde su experiencia, por favor indique su grado de acuerdo o desacuerdo con las siguientes frases relacionadas con la gestión de la Corporación Autónoma Regional del Valle del Cauca, CVC]

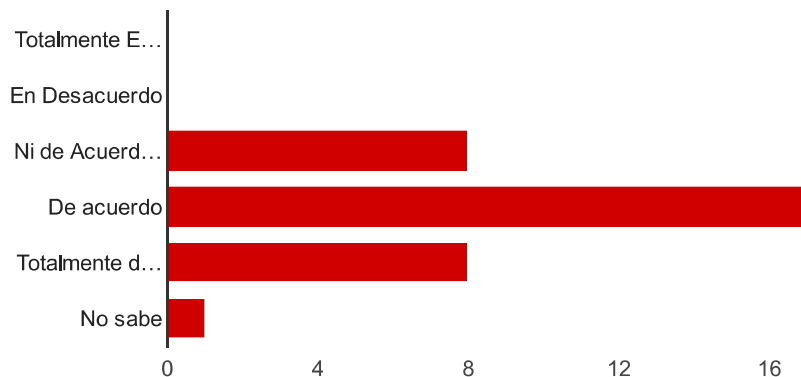

Desarrolla proyectos pertinentes, que solucionan los problemas ambientales más críticos [27. Desde su experiencia, por favor indique su grado de acuerdo o desacuerdo con las siguientes frases relacionadas con la gestión de la Corporación Autónoma Regional del Valle del Cauca, CVC]

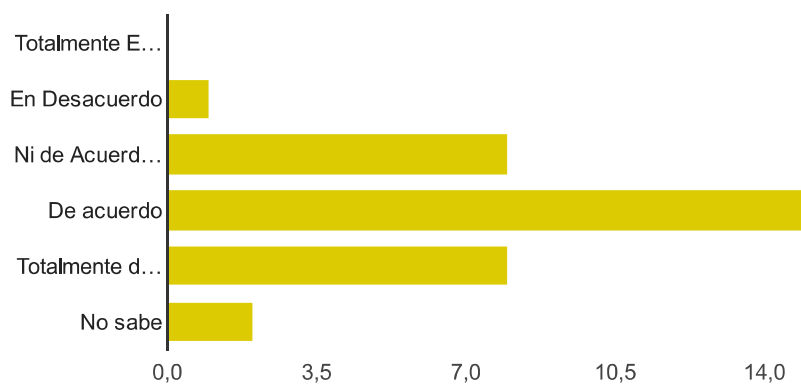

Totalmente En desacuerdo	0	0%
En Desacuerdo	1	2.9%
Ni de Acuerdo ni en desacuerdo	8	23.5%
De acuerdo	15	44.1%
Totalmente de acuerdo	8	23.5%
No sabe	2	5.9%

Desarrolla proyectos bien formulados [27. Desde su experiencia, por favor indique su grado de acuerdo o desacuerdo con las siguientes frases relacionadas con la gestión de la Corporación Autónoma Regional del Valle del Cauca, CVC]

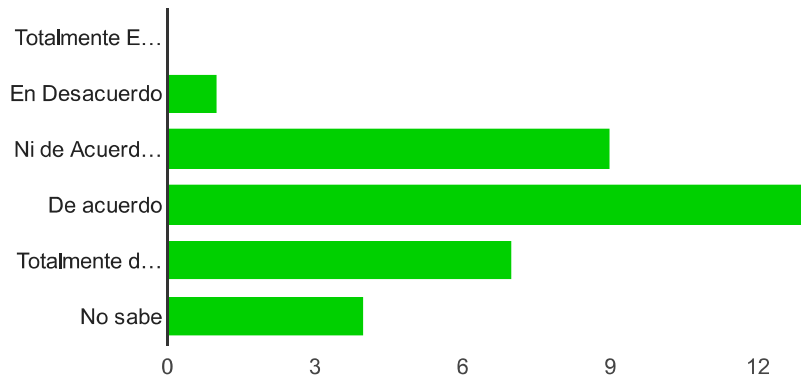

Demuestra un alto grado de conocimiento sobre el estado de los recursos naturales en su región [27. Desde su experiencia, por favor indique su grado de acuerdo o desacuerdo con las siguientes frases relacionadas con la gestión de la Corporación Autónoma Regional del Valle del Cauca, CVC]

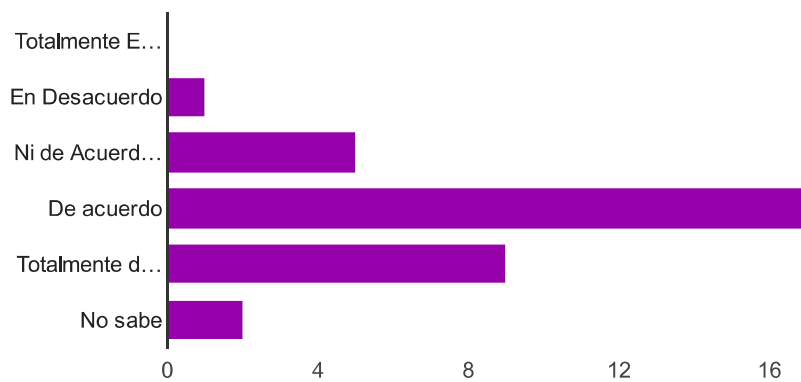

Totalmente En desacuerdo	0	0%
En Desacuerdo	1	2.9%
Ni de Acuerdo ni en desacuerdo	5	14.7%
De acuerdo	17	50%
Totalmente de acuerdo	9	26.5%
No sabe	2	5.9%

Cuenta con la tecnología necesaria para monitorear e investigar el medio ambiente [27. Desde su experiencia, por favor indique su grado de acuerdo o desacuerdo con las siguientes frases relacionadas con la gestión de la Corporación Autónoma Regional del Valle del Cauca, CVC]

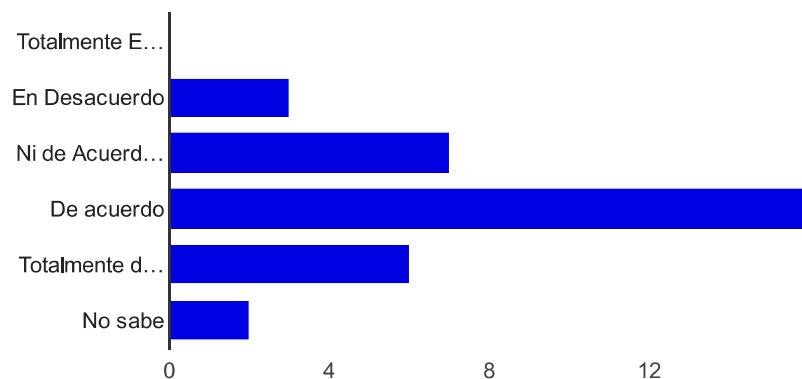

Administra adecuadamente los dineros de las sobre tasa ambiental [27. Desde su experiencia, por favor indique su grado de acuerdo o desacuerdo con las siguientes frases relacionadas con la gestión de la Corporación Autónoma Regional del Valle del Cauca, CVC]

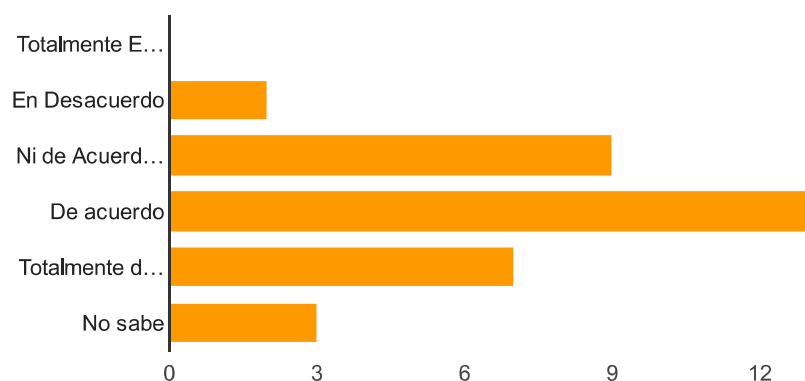

Totalmente En desacuerdo	0	0%
En Desacuerdo	2	5.9%
Ni de Acuerdo ni en desacuerdo	9	26.5%
De acuerdo	13	38.2%
Totalmente de acuerdo	7	20.6%
No sabe	3	8.8%

Hace presencia en todo el territorio vallecaucano [27. Desde su experiencia, por favor indique su grado de acuerdo o desacuerdo con las siguientes frases relacionadas con la gestión de la Corporación Autónoma Regional del Valle del Cauca, CVC]

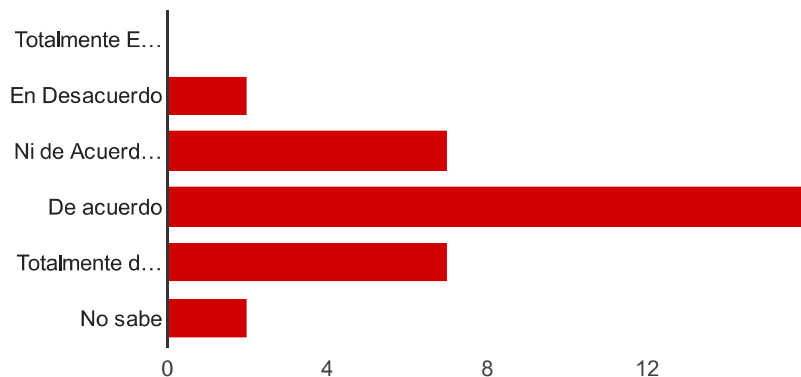

Cuenta con funcionarios que están presentes en las regiones y cuencas hidrográficas [27. Desde su experiencia, por favor indique su grado de acuerdo o desacuerdo con las siguientes frases relacionadas con la gestión de la Corporación Autónoma Regional del Valle del Cauca, CVC]

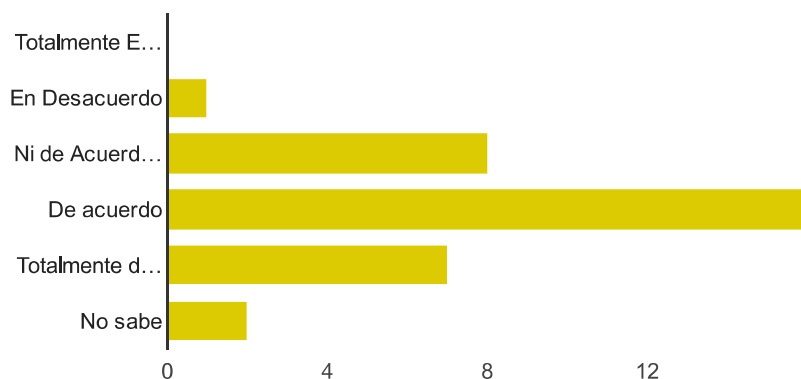

Totalmente En desacuerdo	0	0%
En Desacuerdo	1	2.9%
Ni de Acuerdo ni en desacuerdo	8	23.5%
De acuerdo	16	47.1%
Totalmente de acuerdo	7	20.6%
No sabe	2	5.9%

Cuenta con directivos conoedores del sistema ambiental [27. Desde su experiencia, por favor indique su grado de acuerdo o desacuerdo con las siguientes frases relacionadas con la gestión de la Corporación Autónoma Regional del Valle del Cauca, CVC]

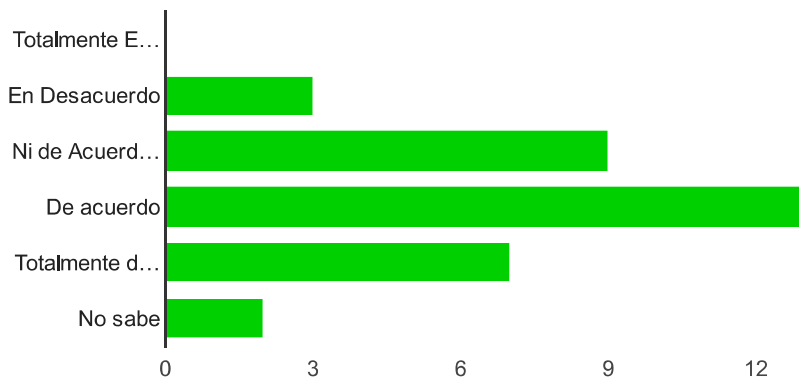

Toma decisiones basadas en estudios técnicos sin ceder a presiones políticas [27. Desde su experiencia, por favor indique su grado de acuerdo o desacuerdo con las siguientes frases relacionadas con la gestión de la Corporación Autónoma Regional del Valle del Cauca, CVC]

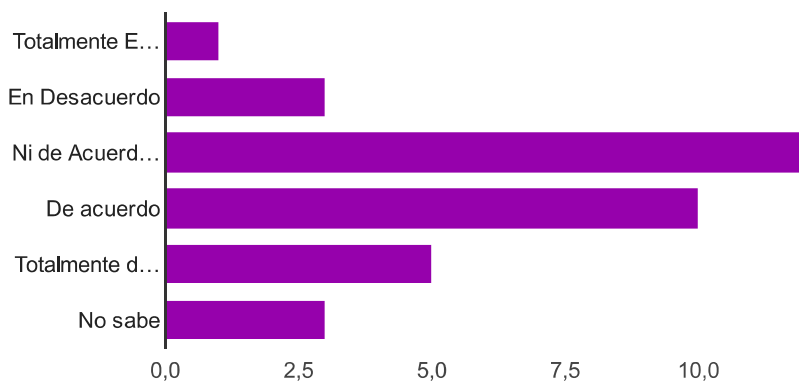

Totalmente En desacuerdo	1	2.9%
En Desacuerdo	3	8.8%
Ni de Acuerdo ni en desacuerdo	12	35.3%
De acuerdo	10	29.4%
Totalmente de acuerdo	5	14.7%
No sabe	3	8.8%

Toma decisiones basadas en estudios técnicos sin ceder a presiones de los empresarios privados [27. Desde su experiencia, por favor indique su grado de acuerdo o desacuerdo con las siguientes frases relacionadas con la gestión de la Corporación Autónoma Regional del Valle del Cauca, CVC]

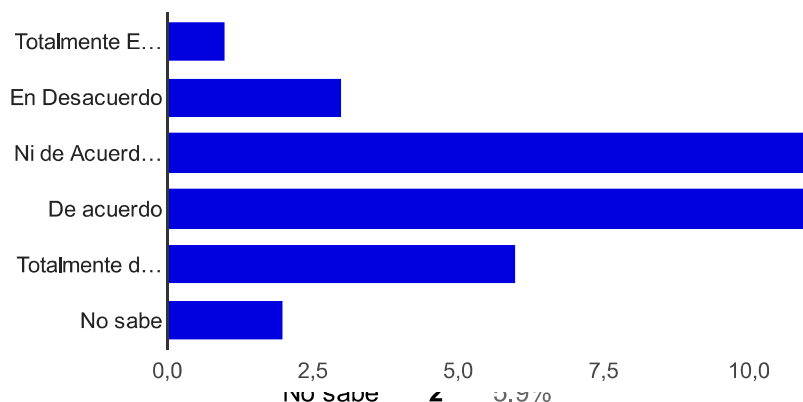

Cuenta con funcionarios con altas capacidades y competencias técnicas [27. Desde su experiencia, por favor indique su grado de acuerdo o desacuerdo con las siguientes frases relacionadas con la gestión de la Corporación Autónoma Regional del Valle del Cauca, CVC]

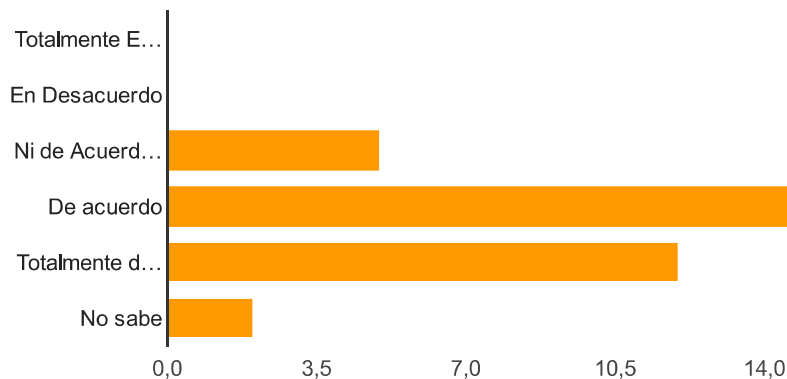

Totalmente En desacuerdo	0	0%
En Desacuerdo	0	0%
Ni de Acuerdo ni en desacuerdo	5	14.7%
De acuerdo	15	44.1%
Totalmente de acuerdo	12	35.3%
No sabe	2	5.9%

Cuenta con directivos con altas capacidades y competencias técnicas que no ceden a presiones clientelistas [27. Desde su experiencia, por favor indique su grado de acuerdo o desacuerdo con las siguientes frases relacionadas con la gestión de la Corporación Autónoma Regional del Valle del Cauca, CVC]

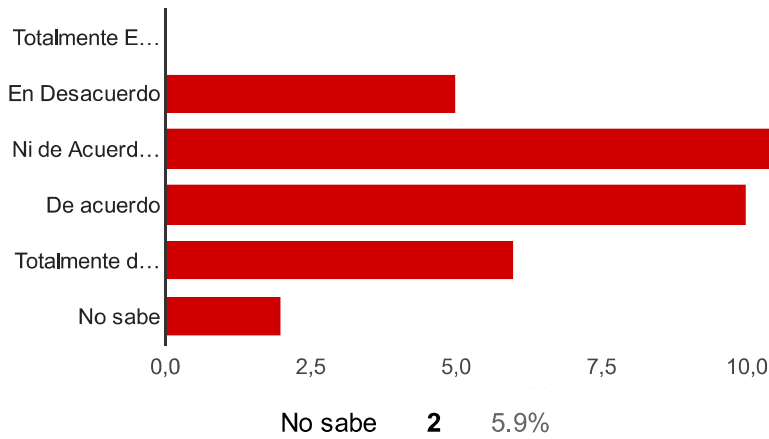

Los funcionarios de la CVC dialogan y escuchan las expectativas y necesidades de los ciudadanos [27. Desde su experiencia, por favor indique su grado de acuerdo o desacuerdo con las siguientes frases relacionadas con la gestión de la Corporación Autónoma Regional del Valle del Cauca, CVC]

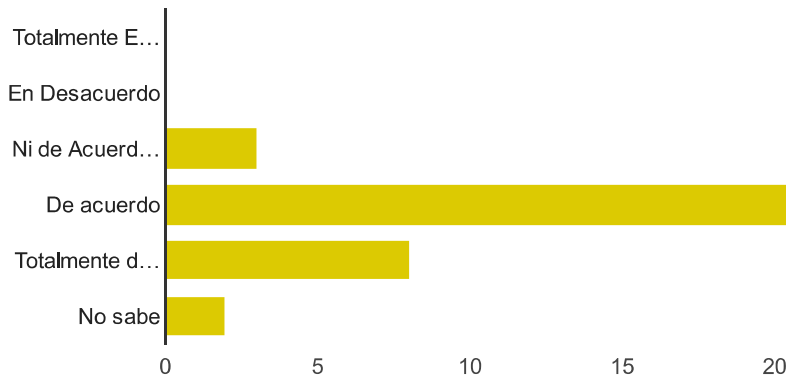

Totalmente En desacuerdo	0	0%
En Desacuerdo	0	0%
Ni de Acuerdo ni en desacuerdo	3	8.8%
De acuerdo	21	61.8%
Totalmente de acuerdo	8	23.5%
No sabe	2	5.9%

Es ágil y oportuna en el trámite de permisos y licencias [27. Desde su experiencia, por favor indique su grado de acuerdo o desacuerdo con las siguientes frases relacionadas con la gestión de la Corporación Autónoma Regional del Valle del Cauca, CVC]

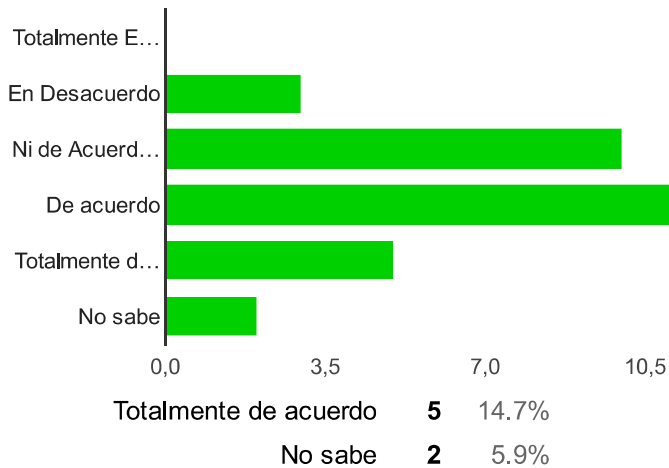

Sus funcionarios son amables, cordiales y dispuestos a atender [27. Desde su experiencia, por favor indique su grado de acuerdo o desacuerdo con las siguientes frases relacionadas con la gestión de la Corporación Autónoma Regional del Valle del Cauca, CVC]

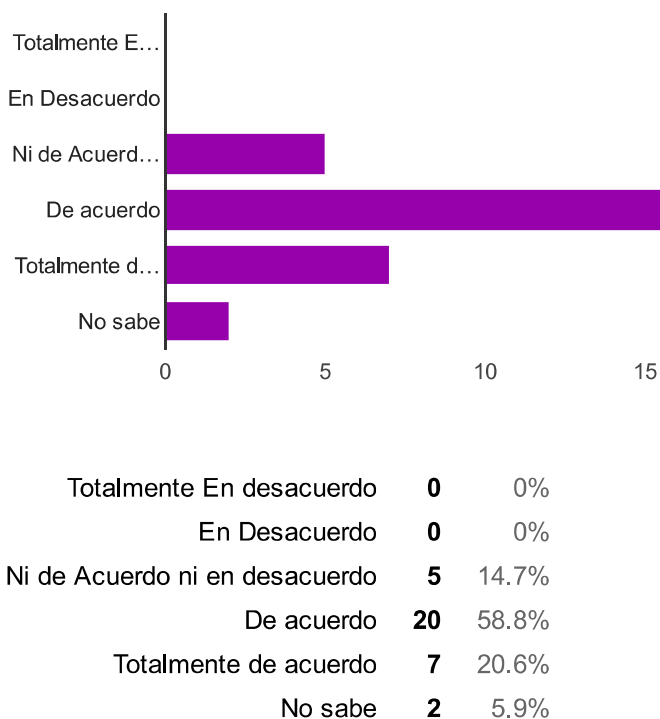

Es un buen lugar para trabajar [27. Desde su experiencia, por favor indique su grado de acuerdo o desacuerdo con las siguientes frases relacionadas con la gestión de la Corporación Autónoma Regional del Valle del Cauca, CVC]

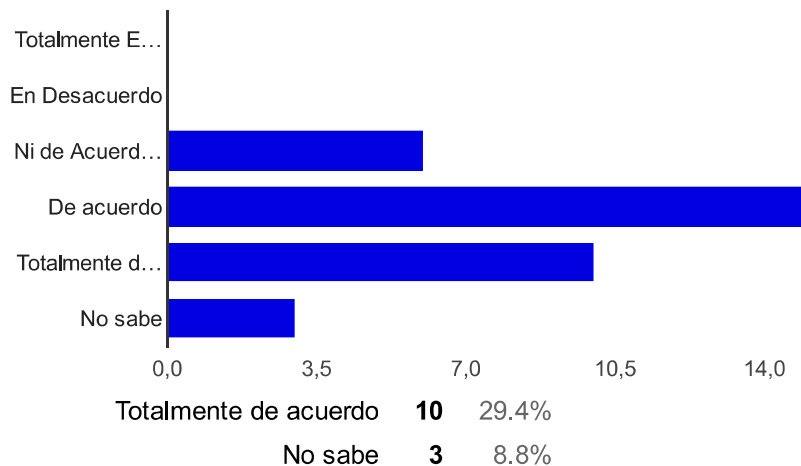

La entidad que presta el servicio de acueducto en su municipio [28. ¿Cómo evalúa usted la manera como cada uno de los siguientes actores participa y contribuye a resolver las principales situaciones ambientales del Valle del Cauca?]

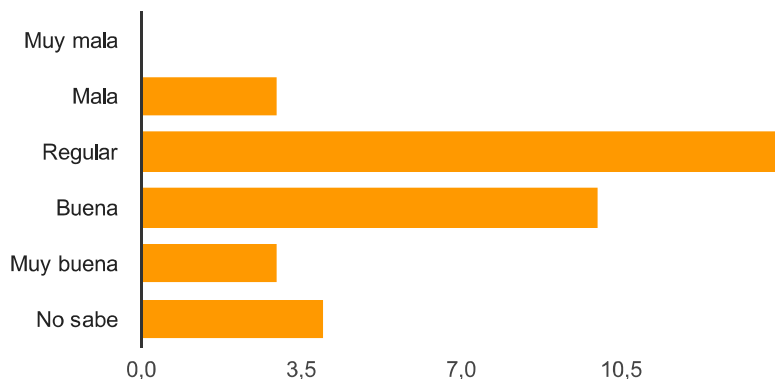

Muy mala	0	0%
Mala	3	8.8%
Regular	14	41.2%
Buena	10	29.4%
Muy buena	3	8.8%
No sabe	4	11.8%

La Alcaldía del municipio donde usted vive [28. ¿Cómo evalúa usted la manera como cada uno de los siguientes actores participa y contribuye a resolver las principales situaciones ambientales del Valle del Cauca?]

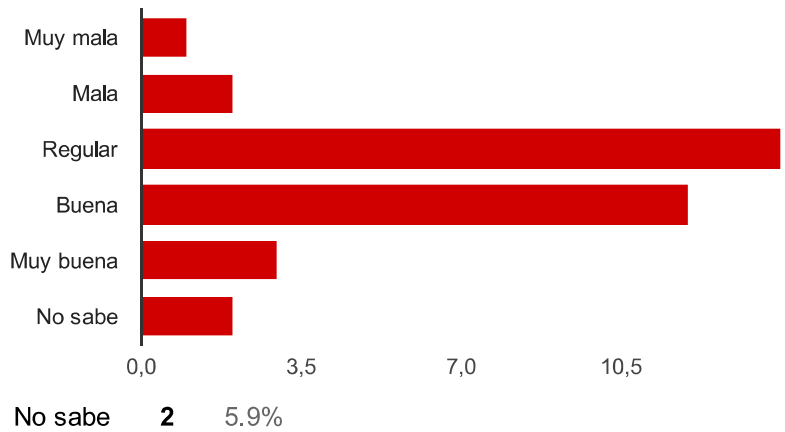

El Ministerio del Medio Ambiente [28. ¿Cómo evalúa usted la manera como cada uno de los siguientes actores participa y contribuye a resolver las principales situaciones ambientales del Valle del Cauca?]

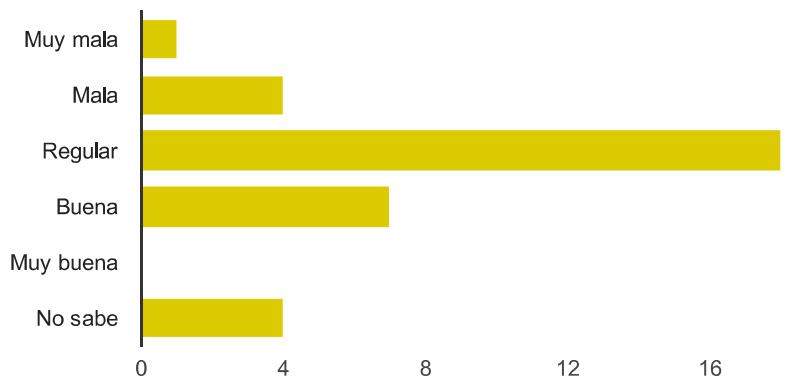

Muy mala	1	2.9%
Mala	4	11.8%
Regular	18	52.9%
Buena	7	20.6%
Muy buena	0	0%
No sabe	4	11.8%

EPSA [28. ¿Cómo evalúa usted la manera como cada uno de los siguientes actores participa y contribuye a resolver las principales situaciones ambientales del Valle del Cauca?]

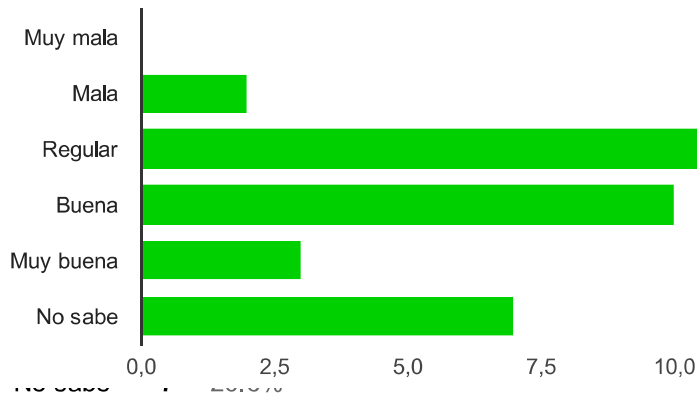

La Gobernación del Valle [28. ¿Cómo evalúa usted la manera como cada uno de los siguientes actores participa y contribuye a resolver las principales situaciones ambientales del Valle del Cauca?]

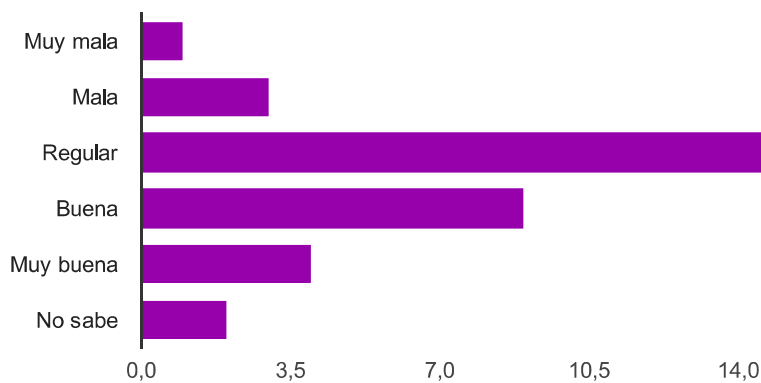

Muy mala	1	2.9%
Mala	3	8.8%
Regular	15	44.1%
Buena	9	26.5%
Muy buena	4	11.8%
No sabe	2	5.9%

Las empresas privadas [28. ¿Cómo evalúa usted la manera como cada uno de los siguientes actores participa y contribuye a resolver las principales situaciones ambientales del Valle del Cauca?]

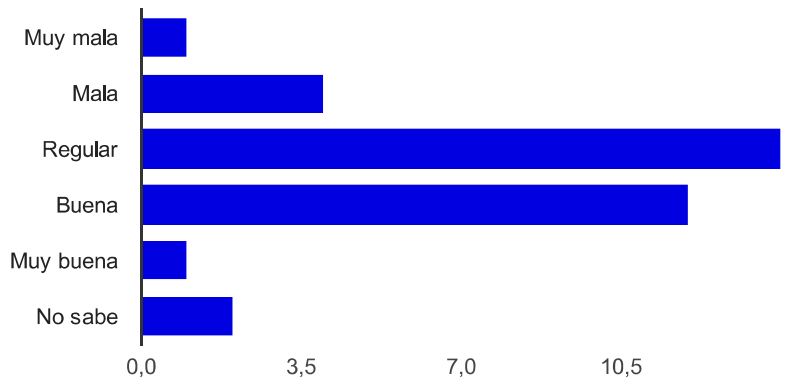

Los ciudadanos de su municipio [28. ¿Cómo evalúa usted la manera como cada uno de los siguientes actores participa y contribuye a resolver las principales situaciones ambientales del Valle del Cauca?]

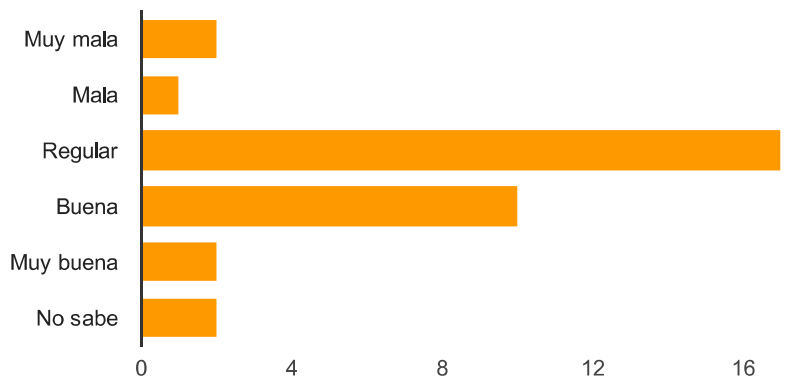

Muy mala	2	5.9%
Mala	1	2.9%
Regular	17	50%
Buena	10	29.4%
Muy buena	2	5.9%
No sabe	2	5.9%

Fondo Vallecaucano para la Acción Ambiental [29. Para cada uno de los siguientes temas, por favor seleccione una de las cuatro opciones disponibles, dependiendo de si: (1) usted conoce muy bien el tema; (2) ha escuchado de él pero no sabe para qué sirve; (3) lo conoce pero no está de acuerdo con él; y (4) no conoce nada.]

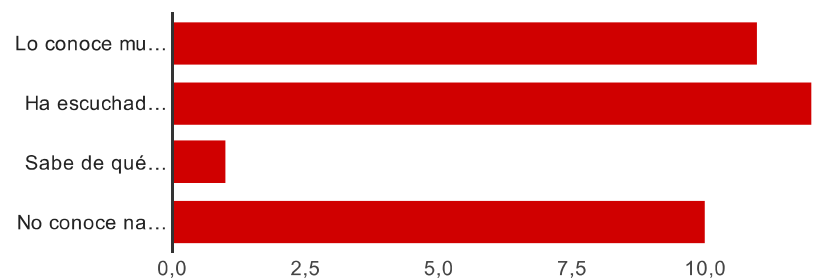

Lo conoce muy bien	11	32.4%
Ha escuchado de él pero no sabe qué busca	12	35.3%
Sabe de qué trata pero no está de acuerdo con él	1	2.9%
No conoce nada	10	29.4%

Construcción de Plantas de Tratamiento de Aguas Residuales [29. Para cada uno de los siguientes temas, por favor seleccione una de las cuatro opciones disponibles, dependiendo de si: (1) usted conoce muy bien el tema; (2) ha escuchado de él pero no sabe para qué sirve; (3) lo conoce pero no está de acuerdo con él; y (4) no conoce nada.]

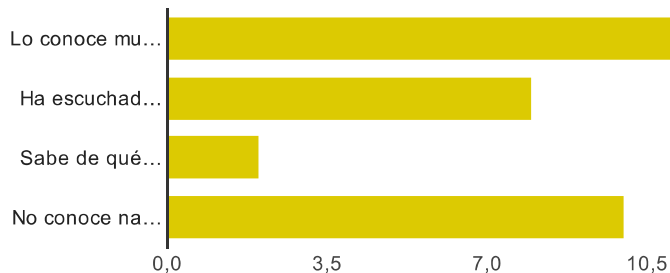

Lo conoce muy bien	14	41.2%
Ha escuchado de él pero no sabe qué busca	8	23.5%
Sabe de qué trata pero no está de acuerdo con él	2	5.9%
No conoce nada	10	29.4%

El Plan de Gestión Ambiental Regional [29. Para cada uno de los siguientes temas, por favor seleccione una de las cuatro opciones disponibles, dependiendo de si: (1) usted conoce muy bien el tema; (2) ha escuchado de él pero no sabe para qué sirve; (3) lo conoce pero no está de acuerdo con él; y (4) no conoce nada.]

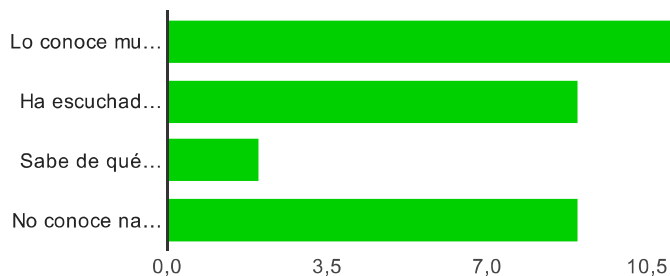

Lo conoce muy bien	14	41.2%
Ha escuchado de él pero no sabe qué busca	9	26.5%
Sabe de qué trata pero no está de acuerdo con él	2	5.9%
No conoce nada	9	26.5%

El Plan de Acción de la CVC [29. Para cada uno de los siguientes temas, por favor seleccione una de las cuatro opciones disponibles, dependiendo de si: (1) usted

conoce muy bien el tema; (2) ha escuchado de él pero no sabe para qué sirve; (3) lo conoce pero no está de acuerdo con él; y (4) no conoce nada.]

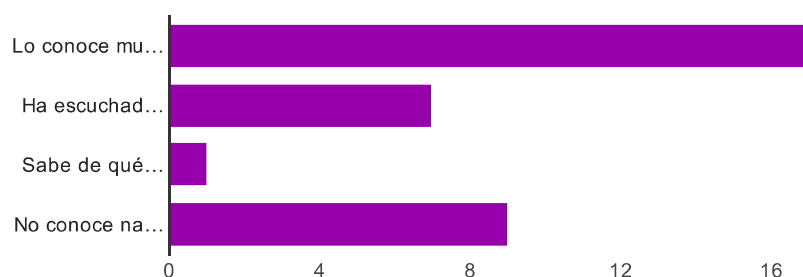

Lo conoce muy bien	17	50%
Ha escuchado de él pero no sabe qué busca	7	20.6%
Sabe de qué trata pero no está de acuerdo con él	1	2.9%
No conoce nada	9	26.5%

Las obras de control de inundaciones [29. Para cada uno de los siguientes temas, por favor seleccione una de las cuatro opciones disponibles, dependiendo de si: (1) usted conoce muy bien el tema; (2) ha escuchado de él pero no sabe para qué sirve; (3) lo conoce pero no está de acuerdo con él; y (4) no conoce nada.]

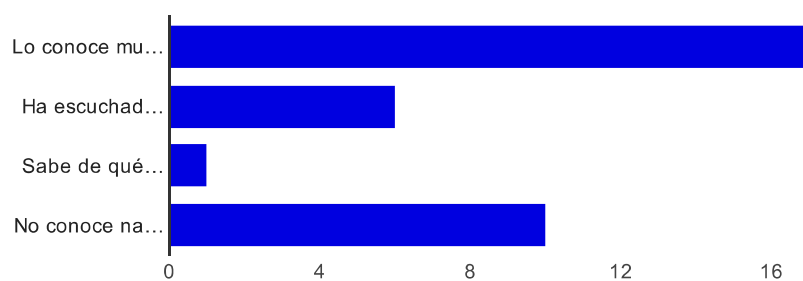

Lo conoce muy bien	17	50%
Ha escuchado de él pero no sabe qué busca	6	17.6%
Sabe de qué trata pero no está de acuerdo con él	1	2.9%
No conoce nada	10	29.4%

La construcción de rellenos sanitarios regionales [29. Para cada uno de los siguientes temas, por favor seleccione una de las cuatro opciones disponibles, dependiendo de si: (1) usted conoce muy bien el tema; (2) ha escuchado de él pero no sabe para qué sirve; (3) lo conoce pero no está de acuerdo con él; y (4) no conoce nada.]

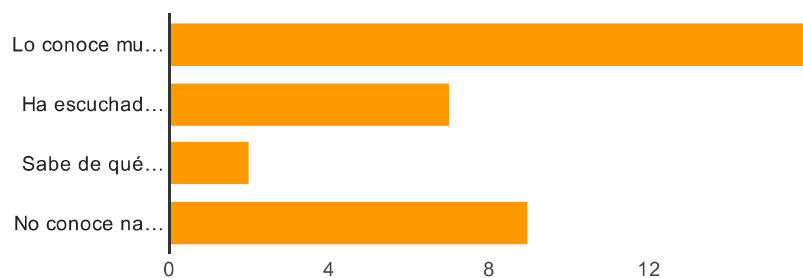

Proyectos ambientales con comunidades negras e indígenas [29. Para cada uno de los siguientes temas, por favor seleccione una de las cuatro opciones disponibles, dependiendo de si: (1) usted conoce muy bien el tema; (2) ha escuchado de él pero no sabe para qué sirve; (3) lo conoce pero no está de acuerdo con él; y (4) no conoce nada.]

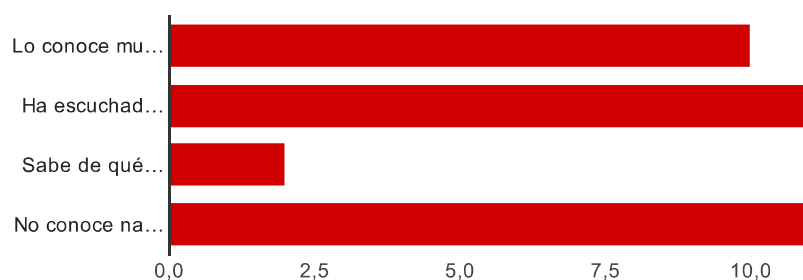

Lo conoce muy bien	10	29.4%
Ha escuchado de él pero no sabe qué busca	11	32.4%
Sabe de qué trata pero no está de acuerdo con él	2	5.9%
No conoce nada	11	32.4%

Acciones para controlar el tráfico de fauna y flora [29. Para cada uno de los siguientes temas, por favor seleccione una de las cuatro opciones disponibles, dependiendo de si: (1) usted conoce muy bien el tema; (2) ha escuchado de él pero no sabe para qué sirve; (3) lo conoce pero no está de acuerdo con él; y (4) no conoce nada.]

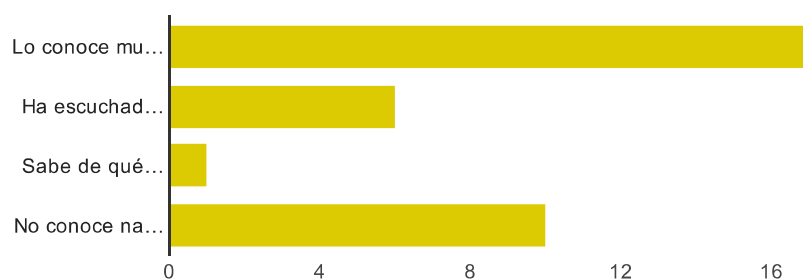

Lo conoce muy bien	17	50%
Ha escuchado de él pero no sabe qué busca	6	17.6%
Sabe de qué trata pero no está de acuerdo con él	1	2.9%
No conoce nada	10	29.4%

Sanciones a los infractores ambientales [29. Para cada uno de los siguientes temas, por favor seleccione una de las cuatro opciones disponibles, dependiendo de si: (1) usted conoce muy bien el tema; (2) ha escuchado de él pero no sabe para qué sirve; (3) lo conoce pero no está de acuerdo con él; y (4) no conoce nada.]

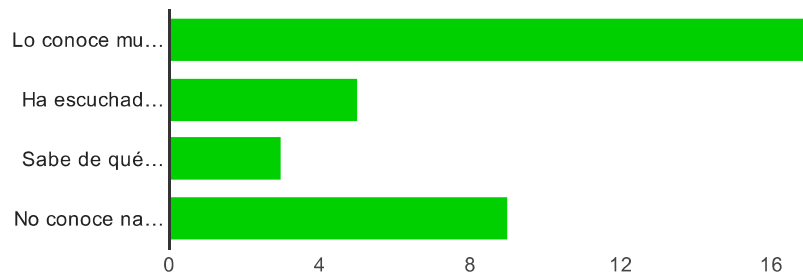

Lo conoce muy bien	17	50%
Ha escuchado de él pero no sabe qué busca	5	14.7%
Sabe de qué trata pero no está de acuerdo con él	3	8.8%
No conoce nada	9	26.5%

30. En su criterio, ¿cuáles son los tres medios más efectivos cuando se trata de obtener información sobre la CVC y la gestión ambiental en el Valle del Cauca?

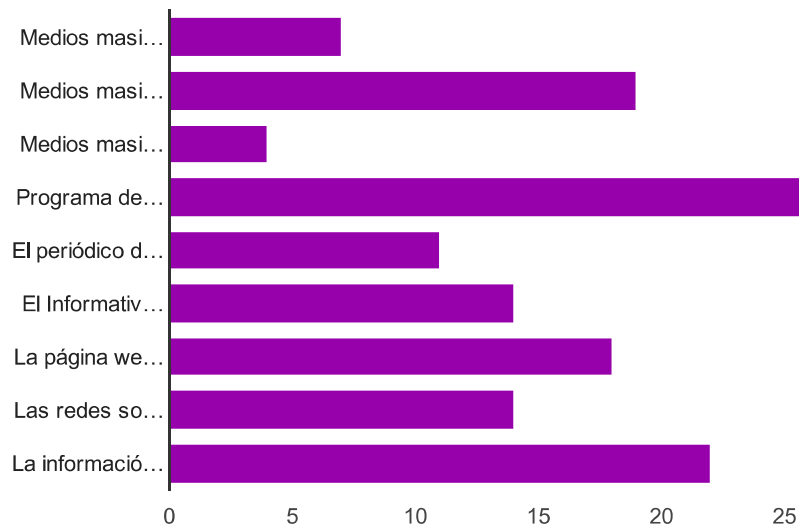

Medios masivos como la radio	7	20.6%
Medios masivos como la televisión	19	55.9%
Medios masivos como los periódicos	4	11.8%
Programa de televisión Cuentos Verdes	26	76.5%
El periódico de CVC Cuentos Verdes	11	32.4%
El Informativo CVC que se emite los martes a través de Telepacifico	14	41.2%
La página web de la CVC	18	52.9%
Las redes sociales	14	41.2%
La información entregada por los propios funcionarios de CVC	22	64.7%

Promover comportamientos ambientales entre otros ciudadanos [31. Hacia el futuro, qué tan probable es que usted asuma las siguientes actitudes o comportamientos hacia la CVC y/o el medio ambiente]

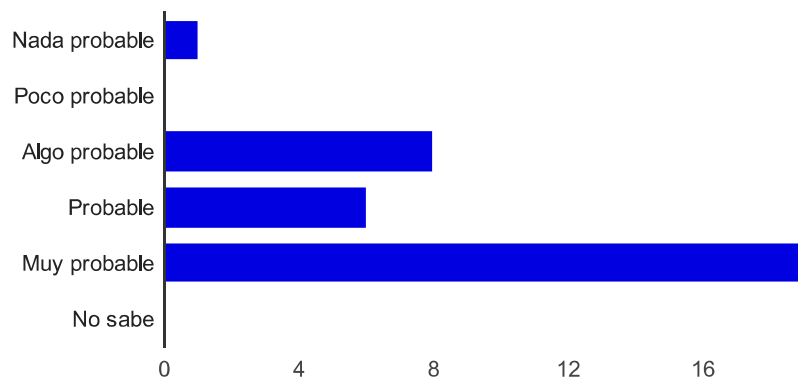

Nada probable	1	2.9%
Poco probable	0	0%
Algo probable	8	23.5%
Probable	6	17.6%
Muy probable	19	55.9%
No sabe	0	0%

Denunciar ante la CVC a quienes atenten contra el medioambiente [31. Hacia el futuro, qué tan probable es que usted asuma las siguientes actitudes o comportamientos hacia la CVC y/o el medio ambiente]

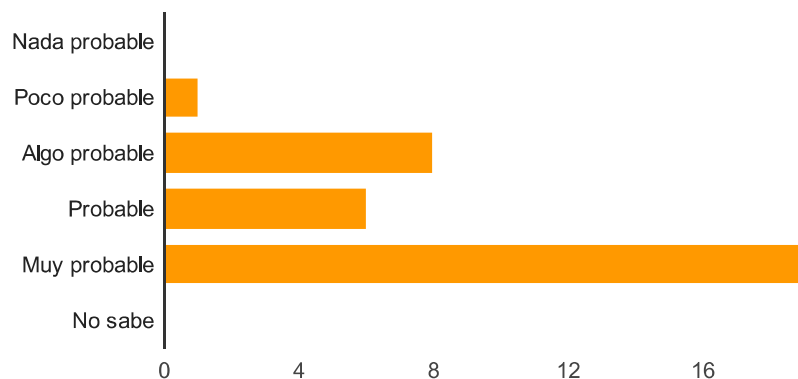

Nada probable	0	0%
Poco probable	1	2.9%
Algo probable	8	23.5%
Probable	6	17.6%
Muy probable	19	55.9%
No sabe	0	0%

Pagar con agrado la sobretasa ambiental [31. Hacia el futuro, qué tan probable es que usted asuma las siguientes actitudes o comportamientos hacia la CVC y/o el medio ambiente]

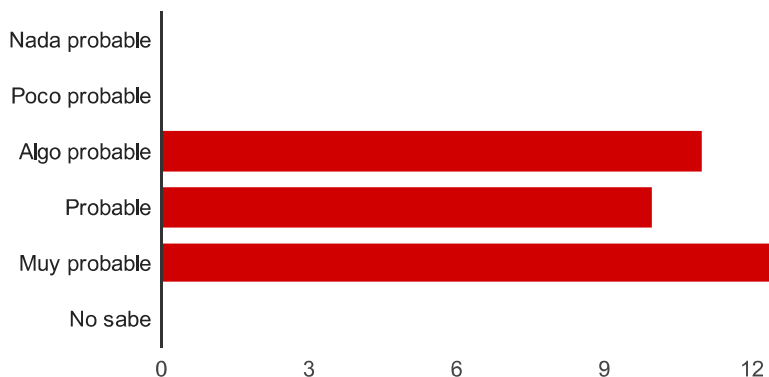

Nada probable	0	0%
Poco probable	0	0%
Algo probable	11	32.4%
Probable	10	29.4%
Muy probable	13	38.2%
No sabe	0	0%

Proponer proyectos que contribuyan a resolver situaciones ambientales en su municipio [31. Hacia el futuro, qué tan probable es que usted asuma las siguientes actitudes o comportamientos hacia la CVC y/o el medio ambiente]

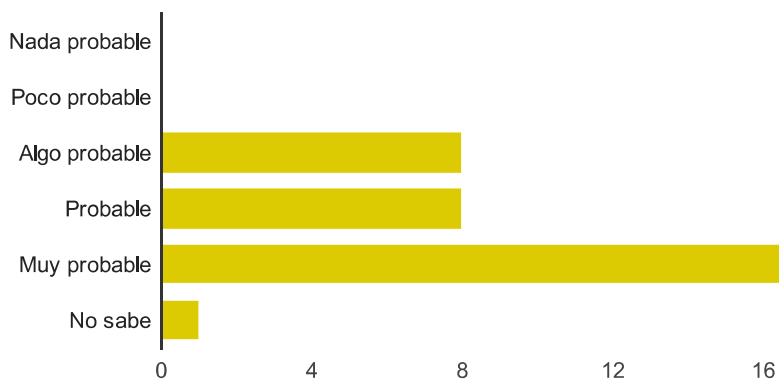

Nada probable	0	0%
Poco probable	0	0%
Algo probable	8	23.5%
Probable	8	23.5%
Muy probable	17	50%
No sabe	1	2.9%

Asistir a las reuniones de rendición de cuentas que hace la CVC [31. Hacia el futuro, qué tan probable es que usted asuma las siguientes actitudes o comportamientos hacia la CVC y/o el medio ambiente]

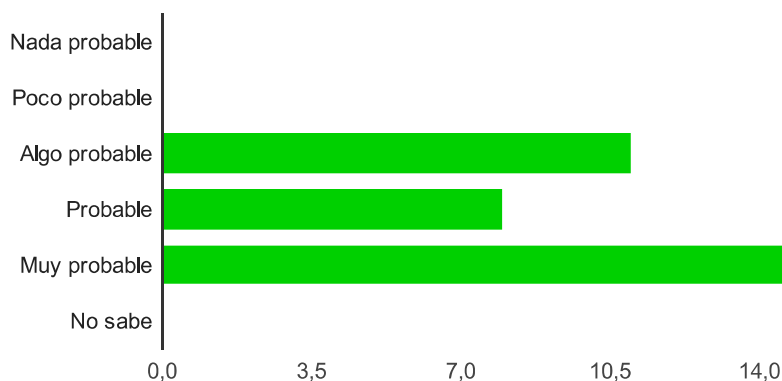

Nada probable	0	0%
Poco probable	0	0%
Algo probable	11	32.4%
Probable	8	23.5%
Muy probable	15	44.1%
No sabe	0	0%

Asumir comportamientos ambientales más responsables [31. Hacia el futuro, qué tan probable es que usted asuma las siguientes actitudes o comportamientos hacia la CVC y/o el medio ambiente]

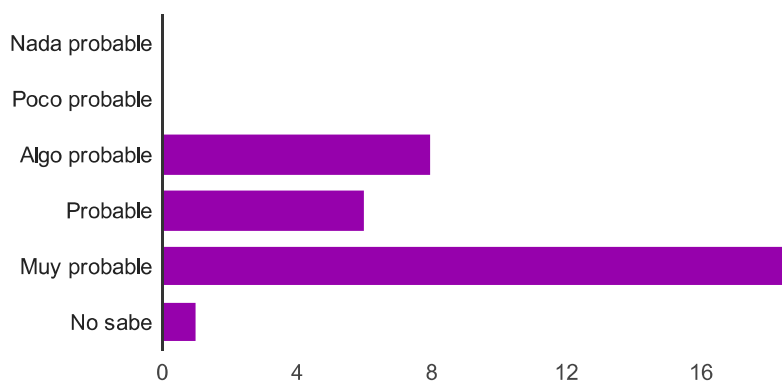

Nada probable	0	0%
Poco probable	0	0%
Algo probable	8	23.5%
Probable	6	17.6%
Muy probable	19	55.9%
No sabe	1	2.9%

Respetar las normas y leyes ambientales [31. Hacia el futuro, qué tan probable es que usted asuma las siguientes actitudes o comportamientos hacia la CVC y/o el medio ambiente]

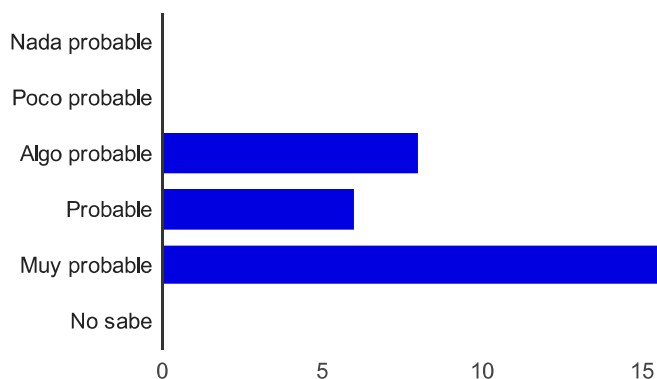

Nada probable	0	0%
Poco probable	0	0%
Algo probable	8	23.5%
Probable	6	17.6%
Muy probable	20	58.8%
No sabe	0	0%

Participar en convocatorias que haga la CVC para diagnosticar o planificar la gestión ambiental [31. Hacia el futuro, qué tan probable es que usted asuma las siguientes actitudes o comportamientos hacia la CVC y/o el medio ambiente]

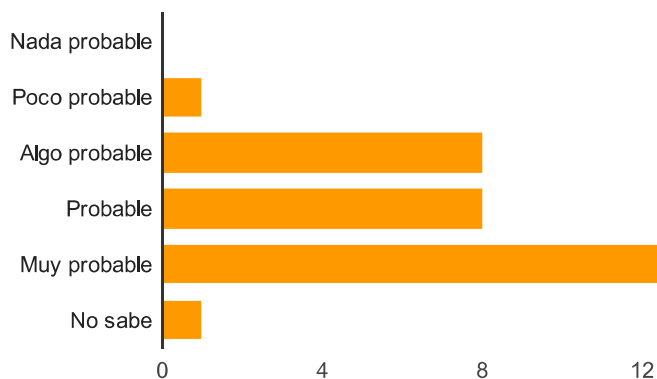

Nada probable	0	0%
Poco probable	1	2.9%
Algo probable	8	23.5%
Probable	8	23.5%
Muy probable	16	47.1%
No sabe	1	2.9%

Número de respuestas diarias

