

ZONIFICACIÓN AMBIENTAL CUENCA DE LOS RÍOS LILI, MELENDEZ Y CAÑAVERALEJO					
Categoría uso y manejo	Zona de Uso y manejo	Subzona de uso y manejo	Simbología	Área (ha)	%
Conservación y protección ambiental	Áreas protegidas	Áreas SINAP		3374,72	17,68
		Áreas complementarias para la conservación		1540,39	8,07
	Áreas de protección	Áreas con reglamentación especial		209,97	1,10
		Áreas de amenazas naturales		53,45	0,28
		Áreas de importancia ambiental		545,91	2,86
Áreas de restauración	Áreas de restauración ecológica		2191,28	11,48	
	Áreas para la recuperación por minería - ARMI		666,16	3,49	
Uso múltiple	Áreas de restauración	Áreas de recuperación para el uso múltiple		370,30	1,94
		Áreas agrícolas		250,05	1,31
	Áreas para la producción agrícola, ganadera y de uso sostenible de Recursos Naturales	Áreas agrosilvopastoriles		803,60	4,21
		Áreas mineras con título y licencia ambiental		76,35	0,40
	Áreas urbanas	Áreas urbanas, municipales y distritales		9005,62	47,18
<b>Total general (ha)</b>				<b>19087,80</b>	<b>100</b>

Ver capítulo de "Aclaraciones adicionales" a la zonificación, dentro de la sección ZONIFICACIÓN AMBIENTAL

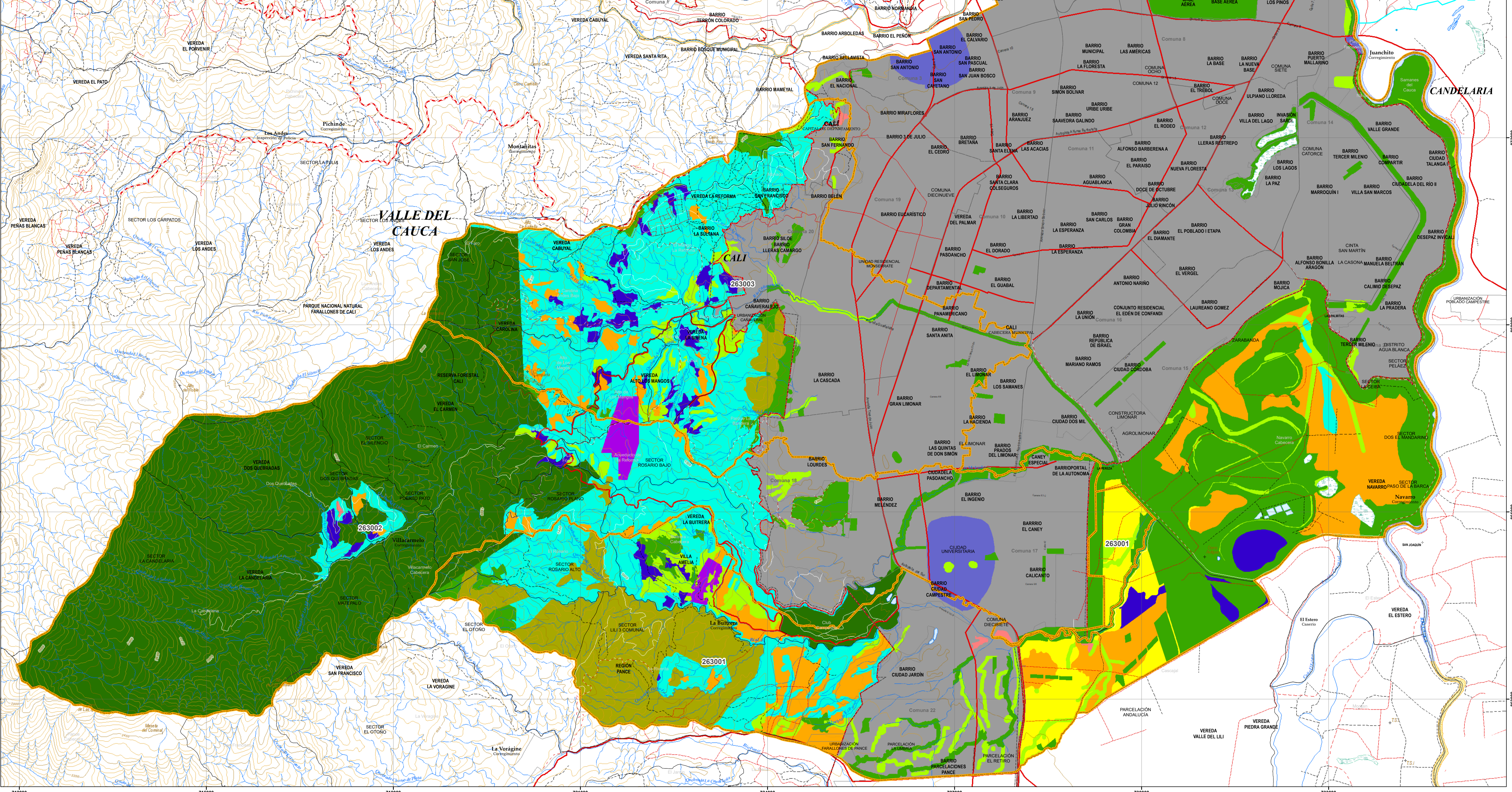

**POMCA**  
RÍOS LILI - MELÉNDEZ  
CAÑAVERALEJO  
Plan de Ordenación y Manejo  
de la Cuenca Hidrográfica

**PROYECTO**  
FORMULACIÓN DEL PLAN DE ORDENACIÓN Y MANEJO DE LA CUENCA HIDROGRÁFICA DE LOS RÍOS LILI - MELÉNDEZ- CAÑAVERALEJO (CÓDIGO 2630)

**CONTRATO CVC N° 0260 DEL 2015**

**ZONIFICACIÓN AMBIENTAL**

Escala de impresión 1:25.000  
Un centímetro en el mapa equivale a 250 metros en terreno

**CONVENCIONES**

**INFRAESTRUCTURA**

**TRANSPORTE**

**RELIEVE**

**LIMITES**

**HIDROGRAFÍA**

**VEGETACIÓN**

**LOCALIZACIÓN GENERAL**

**SISTEMA DE REFERENCIA**

**PROYECCIÓN CARTOGRÁFICA:** Gauss - Krüger

**MARCO DE REFERENCIA:** MAGNA - SIRGAS

**ORIGEN DE LA ZONA:** Magna Colombia Bogotá

**LATITUD DEL ORIGEN:** 04° 35' 46" 3215 N

**LONGITUD DEL ORIGEN:** 74° 04' 39" 0285 W

**FALSO NORTE:** 1'000.000

**FALSO ESTE:** 1'000.000

**FUENTE CARTOGRÁFICA:**

Cartografía Temática: Consorcio Ecoing - Ríos Lili, Meléndez y Cañavalejo, 2017. Zonificación Ambiental para la cuenca de los ríos Lili, Meléndez y Cañavalejo.

Cartografía Base: Instituto Geográfico Agustín Codazzi (IGAC). Hoja(s) topográfica(s) No. 29911B - 29911D - 3001A - 3001C del Departamento del Valle del Cauca. Escala 1:25.000. Fecha de adquisición 2016

Derechos reservados. Queda prohibida la reproducción total o parcial de la cartografía base o temática ambiental, por cualquier medio o procedimiento, sin la autorización expresa de la CVC, bajo las sanciones establecidas por la ley 23 de 1982.

PLANO No. 33    VERSION: 1    ELABORO: CONSORCIO ECOING - RÍOS LILI - MELÉNDEZ-CAÑAVERALEJO

ARCHIVO: Zonificación Ambiental    FECHA: JUNIO - 2019    APROBO: CORPORACIÓN AUTÓNOMA REGIONAL DEL VALLE DEL CAUCA